Anno III — Rio de Janeiro-Quinta-feira, 13 de Fevereiro de 1913 — N. 493

HOJE

O TEMPO --- A temperatura do Castello combinou hoje mais ou menos com a nossa cá em baixo.
Maxima, 26,6 ; minima,22,3.

A NOITE

HOJE

OS MERCADOS --- O cambio esteve a 16 5|32 a 16 3|16.
O café foi vendido a 11$100 e 11$200 a arroba.

ASSIGNATURAS
Por anno..... 22$000
Por semestre..... 12$000
NUMERO AVULSO 100 RS.

Redacção, Largo da Carioca, 14, sobrado — Officinas, rua Julio Cesar (Carmo), 31

TELEPHONES: REDACÇÃO, 523; OFFICINAS, 852

A NOITE
é composta em machinas TYPOGRAPH, da casa
BROMBERG & COMP.

"E' necessario que a Allemanha se apodere do Brasil"

--- disse um Sr. Seymour no "Spectator"

A questão seria mais de dinheiro que de homens e armas

Depois da Republica do Cunany, só a conquista do Brasil, pela Allemanha seria uma noticia sensacional a annunciar-se. O «Spectator», de Londres, fel-o ha pouco tempo, sem grandes reclames, modestamente, certamente para não despertar a nossa attenção sobre o assumpto, porque poderiamos tomar precauções.

O Sr. Seymour

O Sr. Seymour Ormsby-Gore foi quem se occupou do assumpto pelas columnas do «Spectator».

Depois da guerra balkanica, diversas outras questões se apresentarão á solução do mundo europeu. E' necessario que as potencias se ponham de accôrdo, devendo supprimir-se toda a causa de possievl attricto.

As unicas difficuldades diplomaticas verdadeiramente sérias que occorreram nos ultimos annos entre a Inglaterra e outro paiz estrangeiro, têm sido com os allemães. Os allemães se queixam, porém, sómente que a Inglaterra tem posto empecilhos á sua expansão colonial.

E' este o resumo da introducção do artigo.

Entrando no assumpto, o Sr. Seymour escreve:

«Ha um meio dos allemães, que são nossos parentes consanguineos, realizarem as suas aspirações de desenvolvimento colonial sem ferir nossas susceptibilidades.

Existe uma região que, se não é a mais rica do mundo, é tão rica como a que mais seja, e é ao mesmo tempo um dos paizes mais mal governados que existem no hemispherio occidental. Esse paiz é o Brasil. Que a Allemanha se apodere do Brasil. Assim a Allemanha encontraria campo para a sua expansão e o Brasil viria a ser um paiz seguro para a vida civilisada e enormemente prospero».

E a doutrina de Monroe? E' um «bluff». Não é reconhecida pelo Direito internacional. O Mexico foi occupado pelos francezes, a Inglaterra occupou a ilha Ruatan, nas costas de Honduras, e os Estados Unidos não se mexeram.

«Por conseguinte, é razoavel suppôr-se que, com excepção de certos casos, a doutrina de Monroe não será sustentada pelos Estados Unidos.

Mas ainda que o fosse, a Allemanha, com a sua marinha superior, não poderia ser detida por nenhuma combinação naval que se organizasse no hemispherio occidental.

Para a annexação do Brasil não é provavel que se necessite de um grande ataque de homens e de armas, «vi et armis». Demais ha uma forte população allemã, sobretudo em S. Paulo.

O governo brasileiro nunca é popular, e uma somma de dinheiro para ser empregado secretamente, daria melhores resultados que o retumbar da artilharia ou o fragor das armas menores.

Uma vez realisada essa annexação os innumeros recursos do paiz, sob um governo estavel que conseguisse uma reducção no crime e na corrupção, se abririam á civilisação do mundo e o commercio duplicaria.

A Grã-Bretanha obteria vantagens notaveis com o augmento do seu commercio no Brasil, com o robustecimento da sua amizade com a Allemanha, e a vida e a prosperidade dos cidadãos brasileiros se encontrariam relativamente asseguradas.

Repito que é necessario que a Allemanha se apodere do Brasil».

Decididamente o whisky passou a inspirar certos sociologos inglezes!

Não é só a França...

Na Italia tambem não se sabe geographia

O endereço acima, que os Correios sabiamente fazem chegar ás mãos dos seus destinatarios, não veiu da calumniada França, veiu da Italia.

Até aqui, endereço errado que apparecia, attribuindo o Rio de Janeiro como capital da Argentina, era logo dado como tendo partido da França.

A França não conhece geographia, conhece pó de arroz e as publicações do Laffite.

Mas a Italia tambem não sabe geographia, apezar da nossa propaganda, do dinheiro que o governo dá para as companhias

italianas, da embaixada de outro, da exposição de Milano, etc.

A casa Carlo Depenti, de Turim, que tem transacções com a casa Carneiro, desta capital ,não sabe ainda que o Rio de Janeiro é a capital do Brasil!

Não sabe e faz negocio porque, lá diz o brocardo popular: «quanto mais burro mais peixe».

Um syndicato allemão no Chile

SANTIAGO, 13 (A. A.) --- Um syndicato allemão está negociando a compra das salitreiras de Taltal.

OS ESTADOS UNIDOS PREPARAM-SE PARA INTERVIR NO MEXICO

Na capital os combates são continuados

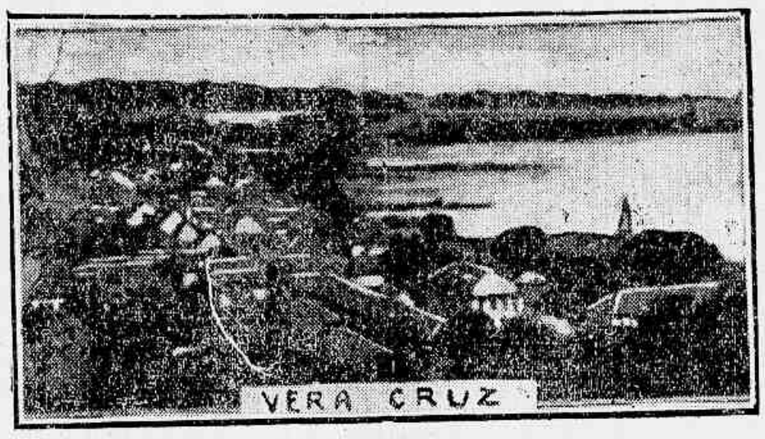

Em Vera-Cruz, tambem conflagraaa, é que os americanos desembarcão as suas forças principaes

A luta que rebentou ha tres dias na capital do Mexico ainda continua sem que se possa prevêr a quem caberá afinal a victoria. Os primeiros telegrammas davam a revolução como triumphante, sem duvida devido ao facto do presidente Madero ter abandonado o palacio do governo, Mas os revolucionarios não conseguiram apoderar-se do palacio e Madero voltou ao seu logar.

O movimento revolucionario está circumscripto, por emquanto, á capital. Ahi, porém, a luta tem sido terrivel. A artilharia ronca formidavel e a fuzilaria crepita incessantemente. Os adversarios, porém, apezar dos ataques e contra-ataques, mantêm-se nas mesmas posições.

Os estrangeiros estão sériamente ameaçados. Os rebeldes atacaram fogo ao edificio da «Mutual Life» e muitos «schrapnels» têm explodido no edificio do Cabo Submarino.

Esses factos levaram os Estados Unidos a preparar uma intervenção no Mexico.

O governo norte-americano já resolveu nomear um contra-almirante para commandar as forças americanas no Oeste do Mexico e outro official de egual patente para dirigir os contingentes que vão operar no Este daquelle paiz.

Foi tambem resolvido mandar para as aguas mexicanas sómente navios de primeira linha que deverão levar cada um setecentos homens de tropas de desembarque.

Antes do fim da semana corrente haverá no Mexico cinco mil homens do exercito americano para proteger os estrangeiros.

O movimento se alastra

PARIS, 13. (Do correspondente). — Communicam de Nova-York para o «Matin» que o movimento revolucionario no Mexico se alastra. Em Vera-Cruz sublevou-se uma parte da guarnição a favor do general Diaz, estando travado sério combate com as forças legalistas.

Na capital os combates continuam, tendo se registrado de parte a parte mais de 2000 baixas entre mortos e feridos.

Petropolis vae ser annexada á Capital Federal

O que custará esse melhoramento e as suas vantagens

O engenheiro Sr. Dr. Castro Barbosa

Ha tempos, ainda era ministro da Viação o Sr. Dr. J. J. Seabra, houve um projecto de construcção de uma estrada de rodagem desta capital a Petropolis.

Com as devidas noticias dos jornaes, visitas presidencial e ministerial ao local escolhido e á Inspectoria Federal das Estradas de Ferro, onde trabalhava a commissão de estudos, ao espocar do «champagne» e sob os imprescindiveis discursos era solemnisado de quando em vez o andamento dos trabalhos preliminares.

Finalmente foram terminados os estudos para a construcção de tão falado emprehendimento.

Passaram-se os dias e a construcção da estrada já estudada não foi encetada.

Teria o governo abandonado o seu intento, desperdiçando assim uns cento e vinte e poucos contos gastos com os estudos já feitos?

Foi o que tentámos saber, indo procurar o Sr. Dr. Castro Barbosa, engenheiro chefe da extincta commissão de estudos da referida estrada.

Achava-se S. S. no seu gabinete de trabalho na Inspectoria das Estradas á rua do Ouvidor, quando o procurámos.

Sabendo qual o fim de nossa visita, sem dar tempo a perguntas, S. S. abordou logo a questão:

— E' sobre a estrada de rodagem do Rio-Petropolis que V. quer que eu diga alguma cousa, não é? Pois, antes de tudo, peço licença para offerecer a A NOITE um exemplar da planta geral dessa estrada; por ella V. verá qual o valor da obra projectada: a estrada evita completamente passar por pantanos de modo tal que toda ella, quando não atravessa terreno habitavel, passa por pequenas collinas e pittorescos montes da chamada baixada. Na serra o traçádo é bellissimo e em condições technicas muito boas; a declividade maxima é de 5 % e o raio minimo das curvas de 30 metros, ambos raramente empregados; a tangente minima entre curvas oppostas é de 10 m, a largura do leito macadamisado e coaltarisado é de 10 metros na baixada e 7 na serra. A largura total da estrada, porém, poderá ser muito maior, dada a boa vontade de muitos proprietarios que declararam ceder sem grandes exigencias a faixa de terreno que o governo necessitar para esse fim. Aqui mesmo tenho um documento em que muitos desses senhores se obrigam a conceder os terrenos que forem precisos, gratuitamente, ao governo. São elles os Srs. Joaquim Tavares Guerra Filho, D. Geraldo de Caloens, bispo Phocea e archiabbade de S. Bento, Octavio da Silva Costa, como representante dos condes d'Eu, Joaquim Tavares Guerra, Antonio Augusto Pereira da Fonseca e filhos, e o Dr. José Marianno Filho que, além de ceder o terreno, se obriga a fazer a sua arborisação, contanto que a estrada venha a ter nesse local a largura de 15 metros.

Como se vê, são offerecimentos bastante valiosos que muito auxiliarão o governo na realisação dessa empresa, diminuindo a despesa de indemnisações que, espero, seja ainda mais decrescida, com novos offerecimentos.

Quanto á largura da estrada penso que ella deve ter de Pavuna á raiz da serra mais de 20 metros.

— Pode V. S. dar-nos algumas notas mais sobre a maneira por que vae ser construida a estrada Rio-Petropolis?

— Pois não. O leito da estrada será coaltarisado pelos processos modernos afim de serem evitadas a poeira e a humidade; lateralmente e nos refugios centraes será ella provida de abundante arborisação; em varios pontos em que se póde observar algum bonito panorama, como na volta da Maria Bella, serão construidos pavilhões com o necessario conforto para os viajantes.

A estrada terá 65 kilometros, incluidos os trechos já construidos do Rio a Pavuna e do alto da Quitandinha á praça Dr. Seabra, antigas Duas Pontes, em Petropolis. Restando portanto a serem construidos 50 kilometros, da Pavuna ao alto da Quitandinha.

— Qual o custo total dessa obra? perguntámos.

— Está calculado em 5,065:620$, assim distribuidos:

construcção do leito e desapropriações 2,565:620$000; e

empedramento 2,500:000$000; fica, portanto, em 51:312$400 o custo kilometrico da construcção.

— Acha V. S. que o governo inicia já essa obra?

— Posso dizer-lhe que é pensamento do Sr. presidente da Republica e do Sr. ministro da Viação fazerem essa obra uma realidade; não só pela grande importancia dessa estrada como elemento de valorisação da zona atravessada e medida de conveniencia publica, que resultará, certamente, da captação dos rios João Ayres, Matto Grosso e Roladon, cujas aguas excellentes podem ser conduzidas por encanamentos marginaes á estrada afim de abastecerem a baixada e parte alta da cidade do Rio de Janeiro, como tambem por uma deferencia ao corpo diplomatico que habita Petropolis.

Terminada que foi a nossa entrevista, encontrámo-nos com uma pessoa bastante ligada ao governo, pela collaboração que nelle tem, que nos disse o seguinte:

— Póde dizer na A NOITE que a estrada de rodagem Rio-Petropolis será este anno mesmo atacada a sua construcção, assim como outros melhoramentos serão levados a bella cidade serrana, como a electrificação da linha ferrea da Leopoldina.

Sobre esse assumpto tratou-se no ultimo despacho collectivo realisado no palacio do Cattete, ficando mais ou menos resolvida a annexação de Petropolis ao Districto Federal, facto esse que se dará no actual governo. Como sabe, Petropolis, sendo a residencia dos diplomatas, merece ser bem cuidada o que não pode acontecer agora devido aos parcos recursos de que dispõe a sua municipalidade; assim sendo o governo da União a annexará ao Districto Federal, nomeando para administral-a um sub-prefeito. Em troca o Estado do Rio de Janeiro receberá uma indemnisação da União.

Isto é o que ficou mais ou menos assentado na reunião de quarta-feira ultima, asseverou o nosso informante.

Os nossos indios

As mulheres honestas afastam-se das mulheres de má nota

O que nos disse o tenente Tito de Barros

Chegou hoje ao Rio o segundo-tenente Tito de Barros, da commissão Rondon, que vem palmilhando o desconhecido territorio matto-grossense, estendendo os fios telegraphicos que vão ligar Matto-Grosso ao Amazonas e trazendo os indios bravos ao contacto dos civilizados.

São interessantes as impressões que o tenente Tito de Barros traz do convivio com os indios do sertão de Matto Grosso, onde estaria ainda actualmente, se não fosse ferido pelos ferozes nhambiquaras.

O tenente Tito assim descreve o ataque:

— Estavamos acampados na margem do Juruena .Já tinhamos feito avançar duas leguas além do acampamento. Voltavamos para o acampamento, pelas 5 horas da tarde. Eu e o tenente Horta Barbosa, marchavamos duzentos metros á frente dos soldados. Distrahidos, não reparámos que no mattagal se acoitavam tres indios. Uma setta zuniu e veiu cravar-se-me no peito, na altura do coração. Voltei-me e recebi outra do lado esquerdo, que me atravessou o pulmão .Puxei o revólver e fiz fogo para o ar. Foi o sufficiente para os obrigar a fugir. No emtanto chegaram os soldados, que nos carregaram para o acampamento. Foi assim que travei conhecimento com os nhambiquaras. No logar do ataque depositámos depois varios presentes e ahi encontramos tambem flechas, etc. Actualmente as relações entre os nhambiquaras e a commissão devem ser já boas.

Os pareis vivem em aldêas de 150 a 200 indios.

— Cousa interessante: a moral, entre elles é uma cousa respeitavel. Monogamos, quando qualquer mulher casada se porta mal, passa a viver numa certa parte do aldeamento e todas as mulheres honestas rompem as relações com ella. As donzellas são tratadas com o maximo respeito.

Um monumento a Camillo Castello Branco

O esculptor Teixeira Lopes já está construindo um monumento á memoria do grande romancista portuguez Camillo Castello Branco.

Esse monumento vae ser erigido na cidade do Porto, Portugal.

Damos um aspecto da "maquette" do monumento, de uma de suas faces. A imprensa portugueza, referindo-se ao trabalho de Teixeira Lopes, tece-lhe grandes elogios.

No Rio ou na Calabria?

«O coronel Pessôa louvou em ordem do dia e concedeu oito dias de dispensa a um soldado que entregou no 1º districto policial um relogio de prata que encontrara nos escombros de um predio incendiado na rua de S. Pedro».

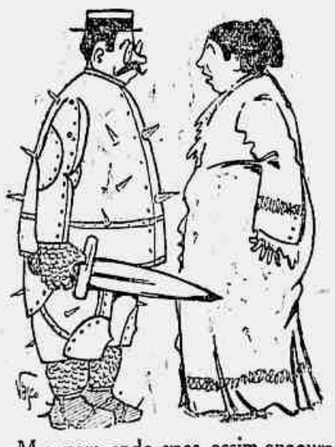

---Mas para onde vaes assim encouraçado, Deus do céo?!

---Ai filha..., é preciso... Quando a policia é louvada e premiada por dar conta dum simples relogio de prata estragado, imagina como esse mundo anda por ahi...

UM NOVO AEROPLANO

Visita o Rio um novo inventor com o seu apparelho

O engenheiro Nicola Santos

A bordo do «Indiana» chegou a esta capital o engenheiro e constructor Sr. Nicolau Santo que traz um apparelho de aviação perfeitamente original — o monoplano «Santo».

Esse monoplano, de que damos a photographia, é duma grande velocidade, tendo obtido excellentes resultados nas experiencias feitas em Marselha.

O Sr. N. Santo desembarcou hoje mesmo e resolveu ficar nesta capital, apezar de se destinar á Republica Argentina, onde pretende tambem realisar experiencias officiaes com o seu apparelho.

O Sr. Santo, explicou:

--Pretendo fazer aqui uma conferencia, na séde do Aero Club Brasileiro, sobre a aviação e sobre o meu apparelho que tem qualidades muito originaes e uma grande velocidade.

O meu monoplano é destinado ao serviço do exercito, com um dispositivo especial para o lançamento de bombas explosivas. Funcciona com duplos motores afim de evitar os desarranjos no ar, sendo que o segundo está sempre a meia marcha, automaticamente.

E' um apparelho simples e de grande velocidade. Pelas experiencias feitas obtive 150 kilometros á hora. Tem o feitio de torpedo e a disposição de estabilidade e das azas está de tal maneira que não lhe impede a velocidade.

—Pretende demorar-se aqui?

—Se for bem succedido pretendo até installar-me aqui, A America é um novo e duplo mercado.

—Está esperançado?

—Muito. Creio nas qualidades do meu apparelho e pretendo experimental-o para comprovar o que affirmo.

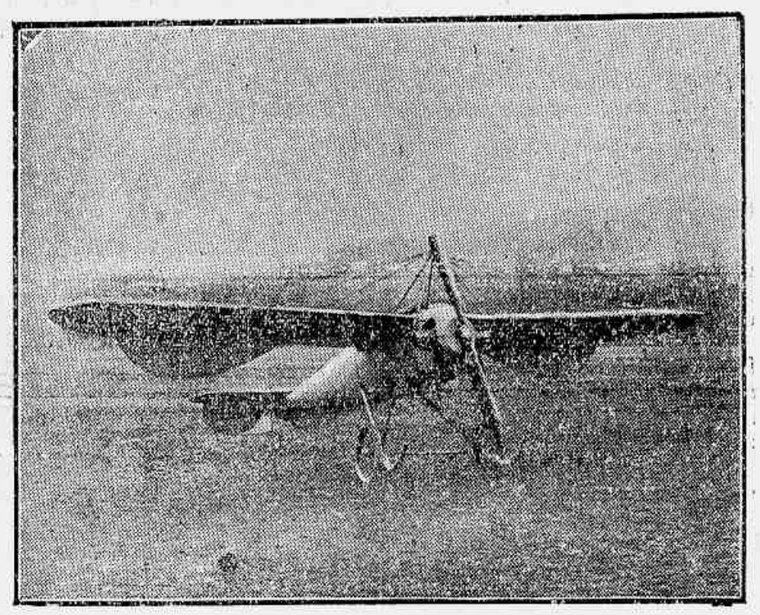

O monoplano «Santo»

Ainda o repugnante commercio da carne humana?

UMA CAMPANHA INFAME

"A Noite" descobre o embuste

Na Faculdade não se negocia com as visceras dos mortos!

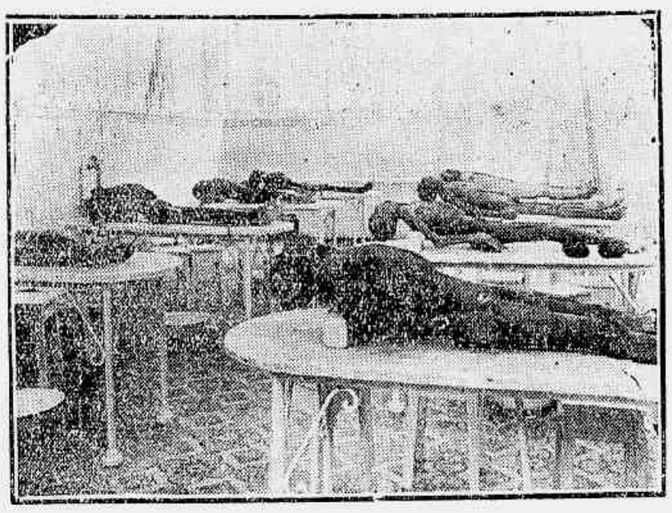

Um aspecto do amphitheatro da Faculdade de Medicina

Illmo. Sr. Redactor.—Levamos ao vosso conhecimento um facto horripilante que reclama uma campanha muito séria, dizia uma carta assignada por um «Constante Leitor» — «Na Faculdade de Medicina tem logar uma pratica sordida, repugnante, que deve revoltar os homens de bem: faz-se commercio com a carne humana! E' incrivel; mas é verdade. Por 2$ compra-se um coração, por 18500 um cerebro humano!»

A missiva, que não publicamos na integra por ser um tanto prolixa e não trazer nenhuma novidade ao publico, além das palavras transcriptas, parecia ter partido de algum estudante de medicina, por qualquer motivo descontente com a gente da Faculdade.

A' primeira carta outra se seguiu, em linguagem não menos violentamente accusadora. A letra não era do mesmo autor da primeira. Teria elle pedido a alguem que lh'a copiasse para fingir que eram muitos os accusadores da Escola de Medicina ou se levantaria, de facto, uma campanha contra aquelle estabelecimento?

Seja como fôr as accusações eram falsas.

A NOITE guiada por pessôa que conhece bem todos os meandros d'aquella casa, fez com que um de seus representantes se identificasse com o meio a ponto de se tornar um dos elementos, que precisam fazer transacções com os commerciantes da carne humana, caso os houvesse de facto. Nada mais natural um rapazinho bem industriado dizer-se candidato á matricula do 1º anno e frequentar cursos particulares e conhecer os continuos dos amphitheatros e os exploradores, etc.

Ora, o «commercio da carne humana», segundo os nossos missivistas, era feito justamente pelos continuos.

Era uma accusação grave, que pesava sobre a reputação dos funccionarios da Faculdade.

E' com o maximo prazer que podemos informar ao publico que essa campanha não tem o menor fundamento.

E' uma infamia forgicada, muito perversamente por alguns despeitados. A NOITE, verificou, «de visu», que na Escola de Medicina não se «vendem visceras humanas», conforme diziam as cartas accusadoras.

Os cadaveres que são levados para aquelle estabelecimento são destinados aos exercicios praticos dos alumnos, cousa que se pratica, aliás, em toda a parte onde existe uma Faculdade de Medicina, digna d'esse nome.

Não queremos, é claro, levantar aqui a questão, — sempre desagradavel, da dissecção.

Se se deve ou não fazer é uma questão de logica. Os positivistas acham que não; os não positivistas acham que sim.

Sim ou não, o facto é que os nossos academicos de medicina lucram com esse exercicio pratico para as futuras campanhas da Sciencia contra a Doença, e não adquirem no monstruoso commercio denunciado, as visceras dos infelizes utilizadas até ao ultimo instante em que têm de descer para o anniquilamento total da cova...

Ecos e novidades

Decididamente o jogo do bicho empolgou a população, desde as classes mais elevadas até o mais réles povinho.

Hoje, no Hotel dos Estrangeiros, na hora do almoço, um joven diplomata disse que estava com pressa porque tinha de ir ao telegrapho cumprimentar o Dr. Campos Salles, cujo anniversario passa. Immediatamente varios diplomatas e suas senhoras, nacionaes e estrangeiras, pediram lapis e papel e fizeram varias listas com palpites nas centenas, dezenas e grupo do pavão.

Foi um alvoroço geral no hotel.

A proposito veiu á bailla um caso passado ha poucos dias no Itamaraty. Um official de gabinete saiu apressadamente para jogar uma forte quantia no cachorro, quando ao descer as escadas recebeu um telegramma do Sr. Enéas Martins que era preciso ser respondido com urgencia.

O joven funccionario voltou immediatamente ao seu gabinete, mas, quando acabou o serviço já havia passado a hora do jogo.

A's tres horas, chegou ao Itamaraty a noticia de que dera o cachorro!

E desde esse dia o Sr. Enéas Martins apanhou uma fama de pouca sorte, de que tão cedo não se livrará.

* * *

Ha uma vaga de deputado na representação federal de Alagôas. Para essa vaga o Partido Democrata, que levou o coronel Clodoaldo ao governo, apresentou já a candidatura do Sr. Clementino Monte.

Diz-se, porém, agora, que os palacios do Cattete e de Maceió têm tambem um candidato que é o Sr. Tiburcio de Carvalho, irmão do actual deputado Sr. Alfredo de Carvalho, que é cunhado do coronel Clodoaldo.

A eleição deve realizar-se no dia 26 do corrente.

* * *

Pessôa muitissimo chegada ao Sr. Pinheiro Machado garantia hontem que o senador riograndense será effectivamente candidato á presidencia da Republica, em contraposição á candidatura do Sr. Francisco Salles.

—«Não é que o Pinheiro queira ser presidente — accrescentou o bem informado amigo — o que elle quer é dar uma lição ao Salles, provocando a apresentação de uma terceira candidatura, seja ella qual fôr; isto é, tanto pode ser o Lauro Müller, o Dantas e até mesmo o Ruy».

Companhia Vinicola Portugueza
Vinho do Porto "Victoria"

Edições Nelson
Inglezas e francezas á venda na
Livraria Castilho
Rua S. José n. 114
(Em frente ao Hotel Avenida)

Falsa parteira?

Uma parturiente morre e o marido queixa-se

Sem assistencia medica, falleceu, esta madrugada, á rua Sarah, em Anchieta, Maximina de Souza Barbosa, victima de um parto.

Para sua parteira foi chamada a curiosa Hortencia, que, depois de fazer varias massagens sobre o ventre de Maximina, e lhe ministrar varios remedios de sua cura, Maximina veio a fallecer esta madrugada.

A policia do 23°, segundo informação de Manoel Barbosa, seu marido, deteve Hortencia para averiguações e fez transportar o cadaver de Maximina para o necroterio do cemiterio de Irajá, onde será elle autopsiado por um medico legista.

ANTARCTICA
1000$, garrafa, em toda a parte
Bebam SALUTARIS

O MOMENTO

Arrependimento tardio e incompleto!

Rezou hoje o seu ato de contrição politica o Sr. Rafael Pinheiro. Foi uma oração retumbante, orgulhoza e franca, como só aos moços de coração é dado dizerem. Conhecendo-lhe a tempera insubmissa não era dificil vêr que, cedo ou tarde, ele deixaria o rebanho do hermismo criminozo, nojento e crapulozo. Era uma ovelha de outra casta, que havia de procurar os limpos. Foi o que ele fez hoje, apenas, tarde de mais e cheio de responsabilidades, pelas quais terá de responder um dia á Nação.

O desgarrado deputado bahiano faz na primeira parte de seu manifesto o rol aos feitos com que se julgava credor da gratidão dos situacionistas. E' lamentavel que essa enumeração seja quazi toda uma relação de crimes, que a sociedade brasileira por muito tempo ainda condenará.

O Sr. Rafael Pinheiro veiu hoje dizer em publico que foi elle chefe da revolução na Bahia, aquela revolução que foi uma sedição militar, que foi um ato de selvajeria, que foi um covarde assalto a uma cidade indefeza, que foi uma nefanda destruição dos edificios publicos, uma pilhajem do Archivo, um incendio da Biblioteca, um pavoroso atentado ás leis e aos costumes!

Belo feito para o hermismo, feio crime para a consciencia de um brazileiro!

O Sr. Rafael Pinheiro toma-o sobre os hombros e o narra com garbo, para depois, com justiça, clamar contra os nossos homens de governo e os sequazes dessa policia castrada que não tiveram um movimento si quer de castigo para o principe Leonidas, indijitado criminozo de uma tentativa de assassinato.

Mas onde está o motivo da indignação no Sr. Rafael? Os homens que não processaram um criminozo por tentativa de assassinato, são os mesmos, os mesmissimos que não o processaram a ele, Rafael Pinheiro, pelos crimes de que agora se orgulha e antes lhe deram, em paga, uma cadeira no Parlamento.

A situação não mudou: a situação é a mesma. Apenas, o Sr. Rafael adquiriu uma melhor vizão das couzas e arrependeu-se. Mas se arrependeu pouco e tardiamente.

M. M.

ELKINGTON: Prataria egual á prata, preços de Londres; CASA STANDARD.

JOALHERIA MOSES
Joias, bronzes, relogios, correntes, objectos de arte. Grande sortimento de prataria.
Ignacio Moses & C.ª
PRAÇA TIRADENTES, 46

Elixir de Nogueira — Grande Depurativo do Sangue

Automobilismo

PEQUENAS NOTICIAS

Segundo balanços recem-publicados e avaliações que merecem um credito limitado, os lucros realisados pela industria do automovel na Gran Bretanha representam um lucro de 31 milhões e 500 mil francos.

— Devem chegar ao Rio por estes dias os primeiros automoveis «Pope», sem manica.

— O governo francez augmentou de 24 a 43 milhões o credito para concerto das estradas de rodagem.

E o Brasil?

No Brasil não se pensa em coisa tão insignificante.

— Cinco mil chauffeurs de taxi, em Londres estão em gréve desde 1° de janeiro. Esta gréve é motivada pelo augmento de preço da gazolina, e porque elles querem que a Municipalidade limite o numero de taxis que possam trafegar nas ruas.

— O chefe de policia de Metz (Lorena) expediu um edital autorisando os medicos e cirurgiões a collocar em seus automoveis uma pequena bandeira branca com a Cruz Vermelha, a qual lhes dará o privilegio de passar adeante de todos os outros carros e lhes servirá de corta-fila.

"A MUNDIAL"

A directoria da MUNDIAL tem a honra de avisar os seus segurados mutualistas de que o segundo sorteio se realizará no dia 20 do corrente, ás 3 horas da tarde, na sua séde social, provisoriamente, no 2° andar da Avenida Rio Branco n. 133.

Ha perto de um anno, no elegante predio de tres andares da rua da Uruguayana n. 82, inaugurava-se The Red Star Company, sociedade em commandita, por acções, organisada pelo Sr. J. R. Domingues da Silva, cavalheiro muito conhecido no alto commercio e homem de selecção em coisas de arte e de elegancia.

Suas operações versariam sobre lindos moveis que fez desenhar antes e que classificou em typos diversos, tapetes, estatuas, téias, espelhos e cofres de resistencia a todas as provas, a prestações suaves, pelo preço do mercado.

Sahindo assim fóra dos moldes das velhas fabricas de mobiliario, obteve um ruidoso successo, porque pela comparação chegou-se á conclusão que a barateza do artigo não tinha prejudicado nem a solidez nem a sua belleza.

E' o que se chama americanisar uma industria, desde que o seu consumo se alargou tanto.

Os «stocks» da empreza eclipsaram-se pela lei da procura, que determinou ainda uma producção mais modica. Hoje, comprando-se ali a prestações, economisa-se, é mais barato que no mercado.

A fama percorreu o norte e o sul e a empreza é hoje um colosso e alarga as suas raias.

O criterio do seu director gerente foi apenas a base de tanta prosperidade.

Visitando as suas explendidas secções, a sua fabrica e deposito á rua dos Invalidos n. 143, verificámos mais uma vantagem facultada ao publico, o serviço de installações electricas, com bellos dispositivos, para luz e força, a prestações suaves tambem.

Paga-se uma prestação e tem-se logo a installação e a luz, com bellos dispositivos.

Dahi resulta a economia entre o preço do gaz e o da electricidade, 3 vezes mais barato.

Depois mensalmente vão-se pagando ás outras até a remissão, sem augmento do preço por ser a praso.

O exito da «Red Star» fez nascer a grande fabrica de moveis, onde trabalham muitos operarios, onde se vêm machinas admiraveis e onde existe um «atelier» modelar, capaz de executar as encommendas mais difficeis.

Ali não ha cogitações metaphysicas, tudo é pratico, util e representa a ultima palavra no assumpto.

Expressamos a nossa admiração por tão concretos resultados em tão pouco tempo.

A Previdencia—Caixa Paulista de Pensões — Pensões vitalicias de 100$ e 150$ mediante o pagamento mensal de 5$ e 2$500, por 10 e 15 annos.
Avenida Central n. 95

Um pae pede noticias do filho

Partindo para a Belgica o Sr. Marsily, ha cinco annos, levou com sua familia o menor Americo de cor preta, que tinha então 10 annos de idade. Seu pae, Florencio de Castro Martins, recebeu tres annos depois uma photographia tirada na residencia do Sr. Marsily, á rua Terlinck 73 — Berchem-Anvers.

Depois disso não mais vieram noticias do menor.

Agora, por intermedio do nosso consul na Belgica, foram solicitadas informações.

Biscoutos Duchen
São os melhores

A policia do Estado de Minas acaba de adquirir um auxiliar competentissimo nomeando o Dr. João Fleury Rocha, para o cargo de delegado de policia na cidade de Pouso Alegre, ao Sul de Minas, a zona mais prospera e adeantada daquelle Estado e a que mais necessitava de uma autoridade criteriosa, sensata, energica e trabalhadora como a do Dr. João Fleury Rocha, que corresponderá sem duvida a toda a espectativa do governo de Minas, que lhe confiando a guarda de Pouso Alegre, sanccionou um acto feliz e acertado do chefe de policia de Minas.

Moveis de estylo, completos, e moveis avulsos, elegantes e fortes, na casa Henrique Boiteux & C. — Uruguayana 31.

A Italia retirará a sua legação de Montevidéo?

MONTEVIDEO, 13 (A. A.) — Correm insistentes boatos de que a Italia retirará a sua Legação desta capital por causa do conflicto relativo ao navio "Maria Madre".

PEPTOL evita tysica e congestões cerebraes.

O operario José Gomes, residente no becco do Rio, hoje, pela manhã, foi victima de um desastre, na praça Quinze de Novembro.

Atropelado por um compressor de calçamento, o infeliz operario ficou com o dedo pollegar fracturado.

O ferido foi medicado no Posto Central de Assistencia.

MANTEIGA — LACTERIA MINEIRA — Ouvidor 149 — Rua da Cruz 10 — Telephone, 3.110.

Bebam SAMARITANA.

O pugilato em scena

A "PARTIDA" DE "BOX" NO PAVILHÃO

A luta de hontem

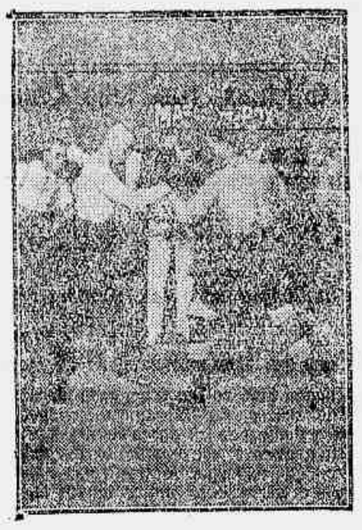

Os luctadores "pósando" para as photographias...

Estava annunciada para hontem a luta de box entre José Floriano e o belga Joseph Berens, no Pavilhão Internacional.

Essas lutas já estavam desmoralisadas pois que o publico achara demasiado o valor do novel «boxeur» brasileiro.

Entretanto, o barracão da Avenida Central estava litteralmente cheio não havendo uma cadeira vasia.

Isto não era nada de extraordinario porque sempre que Zeca Floriano vae lutar a multidão affluc ao theatro.

Era grande a anciedade porque já tinha corrido o boato de que o belga tinha declarado que iria lutar a serio.

Vieram os contendores para o rinck.

Foi annunciado o assalto para seis «rounds» de dois minutos cada um com um minuto de descanso.

No primeiro «round» a platéa estava indignada porque o belga parecia um ebrio perfeito.

Floriano deu innumeros golpes no adversario que lhe entregava o rosto desassombradamente.

Descansaram.

No segundo «round» foi que se viu o belga lutar como profissional.

Iniciou-se o assalto com tres golpes que prostaram por terra Floriano quasi sem sentidos.

Afinal Floriano ergueu-se, mais furioso porque reconheceu a superioridade incontestavel do adversario.

Applicou, então, o partido que lhe convinha: passou para a luta desleal, tentando atirar o belga sobre a orchestra.

Não o conseguindo Floriano lançou mão do jogo do fallecido moleque Cyriaco: virou «capoeira» e deu uma rasteira no belga, mas de tal forma que foi elle proprio quem cahiu.

Juizes, empregados da empreza e policiaes intervieram conseguindo separar os contendores.

Cerrou-se o panno.

A platéa protestou.

Floriano voltou.

Nessa occasião levou uma formidavel vaia, sendo obrigado a retirar-se.

O belga, temendo uma reacção da platéa, já tinha fugido pelos fundos do theatro.

A lucta foi dada como empatada para se decidir hoje.

ELKINGTON: Artigos de novidade em Prataria, CASA STANDARD.

Lamentavel accidente

Um photographo gravemente ferido

Cerca de 10 horas da manhã de hoje, foi ouvido no interior do edificio onde está installada «A Epoca» um fórte estampido e todos os que na occasião passavam na avenida Rio Branco, nas proximidades do edificio, olhando-o, viram que do interior sahia grande quantidade de fumo.

Então, célere, começaram a correr os mais desencontrados boatos.

Tinha explodido uma bomba de dynamite, diziam uns; havia incendio, informavam outros e ainda terceiros diziam ter ouvido, distinctamente, duas detonações seguidas de pistola.

A massa popular correu para a entrada do jornal e então soube o que occorrera: — um photographo tinha sido victima de uma explosão, quando se preparava para tirar uma photographia.

José Signorelli, o photographo, preparava o apparelho de magnesio.

Reparou que havia posto uma carga muito grande, e, collocando proximo uma lata contendo cem grammas do explosivo, começou a descarregar.

Nessa occasião a agulha do apparelho desceu sobre a espoleta já collocada, dando-se uma formidavel explosão, de que resultou ficar o desventurado Signorelli, com as mãos horrivelmente feridas e o rosto queimado.

A lata de magnesio fragmentou-se, alojando-se muitos dos fragmentos nas mãos da victima.

Immediatamente correram para o ponto onde se deu o desastre todas as pessoas que na occasião trabalhavam nas varias secções daquelle jornal e, verificado o desastre, chamaram em soccorro do ferido o medico de serviço no Posto Central de Assistencia.

Pouco depois o photographo Signorelli era conduzido numa auto-ambulancia e medicado convenientemente pelo Dr. Flavio de Moura.

Companhia Vinicola Portugueza
Vinho verde "Lagosta"

Immigrantes...

Na Argentina o immigrante é melhor remunerado; para lá os italianos que emigram vão apenas durante a colheita e voltam, emquanto que no Brasil, o immigrante é permanente.

Foram as palavras do Sr. ministro italiano quando intervistado pela A NOITE.

Para corroborar essa declaração, S. Ex. nos mostrou o paquete em que viajava, repleto de emigrantes italianos para o Prata.

Hoje passou pelo nosso porto o paquete italiano cindiana, a cujo bordo viajam tambem, com destino á Argentina 1.428 subditos de S. M. El Rei da Italia, e que vão para as grandes colheitas na visinha Republica, onde melhor se paga o trabalho do colono.

— Vão, mas voltam, — diz o Sr. ministro. Para o Brasil não veio nenhum; por isso é que do Brasil o immigrante não volta...

Bananada-peixe. Sobre-mesa excellente
PEPTOL cura o estomago e fraqueza pá manar.

Grave attentado contra um subordinado do Sr. Belisario

Um beijo na face, Pede-se, e dá-se!

Uma hora da noite. Tremeluziam nas profundezas do espaço as estrellas luciolantes e a Lua aguardava pacientemente o momento de mais uma vez voltar costas á despresivel humanidade. Os automoveis já são raros e já os homens da rega avançam com a sua artilharia, lá das bandas do norte. Esperam, alguns, á esquina, o bonde; as orchestras lançam aos espaços, os seus ultimos acordes; bebem-se os ultimos choppes; accendem-se os ultimos charutos...

O Rio prepara-se para a beatifica somneca de todas as noites.

Subito, avenida arriba, de braços dados, chapéos ao alto da cabeça, guedelhas louras caindo sobre a testa, aos «ses» e aos «zigzagues», dous inglezes surgiram alegres, patuscos, muito comicos, os olhos muito ternos e muito piscos, as bocas escancaradas num riso claro e largo.

Quantos copinhos de «Port Wine» haviam libado em honra de Baccho? Não se sabe. O estomago dum inglez é como a profundidade dos mares em alguns sitios. Está por medir!

E os filhos da loura Albion, entrando abaixo a dentro, sorriram para toda a gente, abraçaram toda a gente, estenderam a mão a toda a gente, deram pancadinhas nas costas de toda a gente numa confraternisação toda ingleza, e, como a orchestra atacasse a valsa da «Princeza dos dollars», ei-los a dançar, os patuscos, ora em bamboleios de hespanhola de café-concerto, ora em reboleios de forrobodó, e derrubando cadeiras, pondo as mesas fóra dos seus logares, cada vez mais alegres, mais risonhos, mais esguedelhados.

Cançados da dança, vieram para a rua junto de uma arvore.

Os irreverentes!

Então um subordinado do Sr. Belisario, acercando-se, reprehendeu-os.

— Isso não se faz! Olhem que eu metto vocês no xadrez.

— Oh! não! Mim não querer xadrez, mim querer um beijinho! disse um desles.

E agarrando o guarda pela cintura, puxou-o a si num gesto forte, e... pespegou nas faces da autoridade, dous beijos repenicados!

A assistencia riu.

Mas o guarda atordoado e atonito, não sabendo o que fazer, fez aquillo que a policia faz quando não sabe o que fazer: chamou um «taxi» e metteu os inglezes lá para dentro. E lá se foram a coser a carnoeca, os subditos de Jorge V, muito bem recostelados no automovel, enviando pelas pontas dos dedos, beijos, muitos beijos, ao policia que se ficára á borda do passeio a endireitar o collarinho amarrotado...

PEPTOL cura flores brancas e cores pallidas.

VINHO SERRADAYRES
branco e tinto é uma delicia

A Escola Superior de Agricultura e Medicina Veterinaria está em fóco.

Os candidatos aos logares de lentes são innumeros. Até hoje cerca de 60 «sabios» inscreveram-se certos da sua escolha e confiança na sua «alta sabedoria».

Os «padrinhos» não dormem e ainda não teve inicio a primeira prova e já o Sr. Pedro de Toledo vive assediado de pedidos.

E' entretanto justo que se consigne aqui o valor de alguns candidatos á cadeira de chimica, muito embora, na época actual, não seja isto uma recommendação para a obtenção da cadeira. Segundo informações que colhemos houve até um candidato áquella cadeira, cujo nome está bem de perto ligado aos fastos luminosos da nossa Faculdade de Medicina — que representou ao Sr. ministro da Agricultura contra um concorrente á mesma cadeira, accusando-o até de plagiario.

Isto quanto ás vagas no corpo docente da Escola. Quanto á matricula os candidatos já sobem a um bom numero, o que é de louvar, pois em breve a Escola se tornará uma realidade.

No emtanto, muitos dos candidatos ficaram desapontados, quando correndo os olhos pelo regulamento publicado no orgão official.

Allegam muitos dos candidatos, bachareis em sciencias e letras e possuidores de certificados de exame de maduresa, que o governo quando publicou o decreto creando a Escola, pela fórma por que foi redigido o decreto, fez comprehender que elles — os bachareis e certificandos — estariam isentos do exame de admissão, o que não se deu, pois segundo o regulamento agora publicado, não ha excepções. Ha apenas entre elles a preferencia entre os que melhores notas obtiverem.

Isso vem, sem duvida, contribuir para que não tenham o tempo necessario para se «prepararem».

E', como se vê, uma situação embaraçosa e para a qual talvez, involuntariamente, concorreu o Ministerio da Agricultura, ou foi então, uma cilada bem preparada para afugentar muitos dos candidatos.

JOALHERIA MODERNA
A colossal casa da Praça Tiradentes
Joias, relogios, brilhantes e prataria
Não comprem sem examinar e confrontar os nossos preços
52—PRAÇA TIRADENTES—52
(Junto ao Cinema Paris)
PEPTOL digere, nutre, faz viver.

Uma ambulancia da policia atropela um menor

Na rua da Carioca

Rara é a vez que uma ambulancia da Assistencia Policial trafegue sem fazer victimas na via publica.

Ainda hontem, ao passar uma della na rua da Carioca, ás 8,30 da noite e conduzida pelo motorista Antonio Turquinho, atropelou o menor de sete annos Milton, filho do Sr. coronel Cesar Canario Corrêa, residente á rua da Carioca n. 12.

O menor atropelado ficou com contuções e escoriações no couro cabelludo e perna esquerda, sendo soccorrido pela Assistencia Municipal, tendo o criminoso motorista conseguido fugir.

O pae de Milton queixou-se do facto ao Dr. chefe de policia, que recommendou ao delegado do 3° districto que tomasse as providencias que o caso requeria.

O Dr. Fructuoso de Aragão, deteve o chauffeur, abrindo inquerito a respeito.

ELKINGTON: Prataria garantida por 40 annos de uso; CASA STANDARD.

Os suicidios em Buenos Aires

BUENOS AIRES, 13 (A. A.) — Foram hontem registrados nesta capital sete suicidios.

DR. GODOY — Consultorio: rua Sete de Setembro n. 96, das 2 ás 4. Residencia, rua da Gloria n. 92.

Da platéa

A Companhia Nacional

A sua estréa está proxima

Está definitivamente marcada para a noite de 15 do corrente, sabbado proximo, a estréa da Companhia Nacional, no Theatro Municipal, com a peça de Baptista Coelho — «Sem Vontade».

A peça vae á scena com um grande brilho de montagem.

Falando aos jornaes, Baptista Coelho tem explicado ligeiramente, o que é a sua peça. «Sem Vontade», é, segundo o seu autor, uma peça de acção de psychologia. Foi observada e foi vivida.

A proposito do seu desempenho, Baptista Coelho está satisfeitissimo, elogiando largamente o interesse e o cuidado com que Eduardo Victorino tem presidido aos ensaios da sua peça.

A proposito: devido ao immenso trabalho que tem tido nos ensaios e na direcção da sua companhia, Eduardo Victorino, pediu demissão do seu logar de lente na Escola Dramatica.

A Companhia Nacional absorve a actividade e as attenções de Eduardo Victorino, que está disposto a manter, com um grande brilho, a direcção da sua companhia, que o secunda nesse louvavel esforço.

PRIMEIRAS

«Rigoletto», de Verdi

Pela troupe Roberto Mario, foi cantada, hontem, no Lyrico, a popular opera de Verdi.

Estréou a Sra. Gabriella Bernardt, cuja voz, de timbre agradavel, embora fraca, muito agradou á platéa, que obrigou-a a bisar o duetto final do terceiro acto.

Fez o «Rigoletto», o Sr. Ghiarandini, que tambem recebeu applausos.

As honras da noite, couberam, porém, ao tenor Pietro Novi, que, encarnando o «Duque», cantou optimamente a aria «La donna é mobile», que foi obrigado a repetir sob estrondosa salva de palmas da platéa.

Tomaram ainda, parte no espectaculo, os Srs. Zebolini, E. Strinosachi, Sra. Angela Marini e outros.

Para hoje annuncia a empresa a «Cavalleria Rusticana» e «Os Palhaços».

NOVIDADES

«Os gauchos»

No proximo sabbado, realisará o Sr. Julio de Oliveira, conforme já noticiamos, a leitura da espirituosa comedia, de costumes rio-grandenses: — «Os Gauchos».

A peça tem uma apotheose, aos heróes de 35, (Revolução dos Farrapos).

A companhia do Rio Branco

No Rio Branco está em pleno successo a opereta «O Rei Trolóló», tres actos cheios e defendidos brilhantemente pela graça de Cinira Polonio e A. Campos. Cinira faz um encantador «travesti», e Campos um typo maravilhosamente conduzido. E' digno de registro o papel de astronomo feito pelo actor Silveira.

A companhia do Rio Branco, como o theatro vae passar por obras que levarão no maximo um mez, vae trabalhar em Nictheroy, ao mesmo tempo que preparará repertorio para o seu reapparecimento.

VARIAS

A companhia que está trabalhando no Polytheama, tem em ensaios o drama de Victorien Sardou — «Tosca».

— Vão adeantados no Apollo os ensaios da revista — «Rio-Lisboa».

— Vão muito adeantados os ensaios, no Recreio, da revista «A cavação».

Espectaculos para hoje:

Lyrico, as operas «Palhaços», e «Cavalleria Rusticana»; Apollo, por sessões, a revista «Agulhas e Alfinetes»; Recreio, por sessões, a revista «P'ra burro»; São Pedro, por sessões, o vaudeville «A Virtuosa»; Rio Branco, por sessões, a opereta «O Rei Trolóló»; São José, por sessões, a revista «Dengo, Dengo»; Palace Theatre, variado; Pavilhão Internacional, variado; Circo Spinelli, variado; Polytheama, o drama «Aimée ou o Assassino por amor».

Elixir de Nogueira—Para molestias de Pelle.

Club Patek-Philippe — Chronometro para senhoras—Relojoaria Gondolo.

Na 21ª enfermaria da Santa Casa falleceu, ás 11 horas da noite de hontem, a infeliz Rita de Almeida, residente á rua Fonseca Lima, que hontem ingeriu forte dóse de lysol.

O seu cadaver foi enviado para o Necroterio Publico, para o competente exame cadaverico.

ELKINGTON: Prataria e prata de lei, objectos para mesa: CASA STANDARD.

O Sr. Bruno Chaves é "persona grata" em Montevidéo

MONTEVIDEO, 13 (A. A.) — O governo declarou considerar "persona grata", o Sr. Bruno Chaves, actual ministro do Brasil em Roma, junto ao Vaticano.

"MOÇA" Doces em que entra leite «MOÇA» são os mais saborosos.

O "zelador" desconhecido

Um homem gravemente ferido á bala

Era madrugada e na rua Senador Pompeu não havia movimento algum.

Antonio Silva, approximando-se de um poste teve vontade de imitar aquelle frisante quadro do Passeio Publico.

— Sou util ainda brincando! exclamou.

Em seguida encostou uma das mãos ao poste da Light com o fim de afastar o corpo delle.

Quando executava a funcção da estatua um desconhecido approximou-se delle e bateu-lhe no hombro:

— Oh! chefe! disse, isso é prohibido...

— Vá se lixar... E onde eu hei de ir a estas horas?...

Nessa occasião ouviu-se um estampido e Silva caiu ao chão ferido por bala na cabeça, mas ainda viu o desconhecido zelador da moralidade publica fugir e entrar na casa n. 126 daquella rua.

Um policial encontrando o ferido a gemer, pediu os soccorros da Assistencia, sendo Silva medicado e enviado para a Santa Casa em estado grave.

As autoridades do 8° districto abriram inquerito sobre o facto.

Biscoutos Duchen
A Grande Marca Brasileira

A conhecida livraria Schettino acaba de pôr á venda um interessante volume do Dr. Saisbraum — «Gymnastica respiratoria». O volume é largamente illustrado e tem um grande valor didactico.

Tambem a livraria Schettino, recebeu os ultimos numeros de jornaes illustrados europeus, sendo que a «La Tribuna Illustrata» vem magnifico.

PEPTOL cura dyspepsias e prisão de ventre.

A «Noite» mundana

ANNIVERSARIOS

Fazem annos amanhã:

—O Dr. Saturnino de Padua.

—O Dr. Francisco Augusto Peixoto.

—O Dr. Luciano Reis.

—Mlle. Glorinha Liberalli Perry de Almeida, esposa do 1° tenente da Armada Washington Perry de Almeida.

— Faz annos hoje o Sr. tenente Gregorio José de Souza, agente do Hotel do Globo.

CASAMENTOS

O Sr. Romeu de Miranda e Silva, funccionario da Repartição dos Correios desta capital, contratou casamento com Mlle. Cyrenia Accioly Monteiro, filha do Dr. Taciano Accioly Monteiro.

FESTAS

No sabbado passado, seu anniversario natalicio, Mme. Emilia Rampi Williams foi alvo de uma manifestação por parte de suas alumnas e ex-alumnas.

Assim, os vastos salões do lindo predio hoje de sua propriedade, á rua Voluntarios da Patria, onde se acha installado o seu estabelecimento de educação, abriram-se e foram pequenos para receberem as pessôas que foram levar-lhe os seus cumprimentos. Mme. Rampi Williams, recebeu a todos com muita amabilidade, offerecendo-lhes uma lauta mesa de doces. Dansou-se toda a noite e a mais franca alegria notava-se em todos os presentes.

Muitos foram tambem os telegrammas, cartas de felicitações e valiosos brindes recebidos pela anniversariante.

Fez-se muito pouca musica porém muito escolhida e proficientemente executada principalmente a aria «Ciel de Parahyba» da opera «Lo Schiavo» de Carlos Gomes e a opera «Thais», de Massenet, muito bem cantadas pela senhorita Vera Vasconcellos e a «Romanza» e o «Rondo elegante», de Vienissisky executadas ao violino pela senhorita Chiquita Vasconcellos, ambas laureadas pelo Instituto Nacional de Musica.

Foram muitas as pessôas presentes.

—Festejando amanhã o anniversario natalicio do Dr. Thompson Motta seus collegas e amigos testemunhar-lhe-ão o muito apreço e a estima em que o têm.

A' noite, o Dr. Thompson Motta dará recepção ás pessôas de suas relações, em sua residencia, ár ua dos Voluntarios da Patria, que certamente ficará cheia de amigos, e admiradores que conta em grande numero e adquiridos pelas suas bellas qualidades de caracter.

VIAJANTES

A bordo do «Amazon» partiu hontem para a Europa o nosso collega Giovanni Fogliani, co-proprietario do «Fon-Fon».

O seu embarque esteve muito concorrido.

—Subiu hoje para Petropolis com sua Exma. familia o Dr. Hugo Martins Ferreira.

LUTO

Falleceu hoje o menor Renato Figueiredo, filho do Sr. Alfredo Frigueiredo e D. Adaligiza Figueiredo.

Seu enterramento será amanhã, ás 9 horas, sahindo da casa n. 56 da rua Pinheiro Guimarães para o cemiterio de S. João Baptista.

MISSAS

Na igreja de S. Francisco de Paula rezou-se hoje a missa do 30° dia por alma do capitão de fragata Dr. Antonio de Carvalho Palhand.

Ao acto estiveram presentes muitos amigos e collegas do finado.

ELKINGTON inventores privilegiados da Electro Plate, CASA STANDARD.

ARROZ de leite, para ser perfeito, requer leite "Moça".

Sargento, rufião e ladrão

Foi preso quando roubava

Domingos Mendes, sargento da Guarda Nacional, accumula a essas funcções as de caften, ladrão e perigoso desordeiro.

Não satisfeito de explorar torpemente a sua escrava Maria Francisca da Silva, residente á rua da Conceição n. 45 (A), ainda consegue roubal-a nas sobras.

A diaria por ella mesma estabelecida não chegava para os seus gastos extraordinarios e comprehendendo que não podia exigir mais da pobre mulher, resolveu o seu caso de um modo original — quando se apresentava occasião opportuna elle fazia mão baixa em tudo o que encontrava, dinheiro, joias, cautelas, com o que negociava.

Maria Francisca dava por falta do que lhe pertencia, mas nunca suppôz que o autor dos successivos roubos fosse o seu «Senhor».

São tantas as visitas que a infeliz recebe diariamente... que ella não podia saber quem a roubava.

Hoje, porém, dia de azar para o sargento-rufião, foi elle pilhado em flagrante de furto.

Domingos simulou um saída, depois de receber a sua diaria e, habilmente introduziu-se no quarto da sua escrava, dando uma busca em regra.

Nessa occasião ella entrou e pilhando-o a roubar, deu o alarma.

Domingos Mendes foi preso em flagrante e levado para a delegacia do 3° districto, sendo encontrada uma cautela e 36$000, producto do furto escondido no seu chapéo.

O PEPTOL digere, nutre, faz viver.

Quereis um bom conselho? — Usai só Chocolate Andaluza.

PILHADO POR UM TREM

MORTE NO HOSPITAL

Ao atravessar a linha ferrea, proximo á estação de Madureira, o guarda-fios José Antonio Pereira, destacado na estação de Deodoro, foi pilhado por um trem que lhe esmagou a perna e braço direitos.

O infeliz guarda-fios foi removido pela policia do 23° districto para a Santa Casa vindo ahi a fallecer pouco depois de haver entrado.

O cadaver foi enviado para o Necroterio Publico.

Bom café, chocolate e bonbons, só Moinho deOuro.—Cuidado com as imitações.

Elixir de Nogueira — Cura Syphilis

Não se pode supportar o gaz porisso

BUENOS AIRES, 13 (A. A.) — Os edificios publicos e muitos particulares cortaram a ligação do gaz, por causa do horrivel cheiro de hydrogenio sulphurado, que se escapa dos encanamentos.

Bebam Antarctica
A melhor de todas as cervejas
Bebam SALUTARIS

Syphilis e rheumatismo cura rapida com o uso do ANTIGAL do Dr. Machado

ULTIMOS TELEGRAMMAS DOS CORRESPONDENTES ESPECIAES DA "A NOITE" NO INTERIOR E NO EXTERIOR E SERVIÇO DA AGENCIA AMERICANA

ULTIMA HORA

ULTIMAS INFORMAÇÕES RAPIDAS E MINUCIOSAS DE TODA A REPORTAGEM DA "A NOITE"

Os successos de Cruz Alta

Foi encerrado o inquerito

Ultimos ecos

CRUZ ALTA, 13 (A. A.) — Regressou para Santa Maria, o general Julio Barbosa. O general encerrou o inquerito militar a que aqui procedeu, apurando a responsabilidade de diversos inferiores e um official. S. S. declarou ao coronel Firmino, intendente do Municipio, não estarem envolvidos no facto civis, visto o inquerito militar nenhuma referencia fazer como implicados confessos a qualquer civil.

—Foi organisada uma commissão afim de angariar donativos para ser levantado um mausoleo que traduza a gratidão do povo e do Municipio ao extincto delegado Antonio Pereira dos Santos.

—O tenente Lavor, que se acha preso bem como 17 sargentos e 15 soldados, foi transferido para o 3º de artilharia.

As forças continuam impedidas nos quarteis.

—Parece que a Mesa de Rendas do Estado vae mudar-se para a rua 7 de Setembro.

O despacho collectivo se effectuará amanhã

Amanhã, num dos primeiros trens da carreira, em carro reservado, descerá de Petropolis, acompanhado de seu secretario, Dr. Alvaro de Teffé, o Sr. presidente da Republica, que vem a esta capital presidir o despacho collectivo que se realizará como de costume no palacio do Cattete, ás 2 horas da tarde.

Como já dissemos, S. Ex. subirá para Petropolis sabbado, á tarde.

Foi nomeado auxiliar interino da Bibliotheca Nacional, Manoel Nogueira da Silva.

A "partida" de "box"

Beerens codsidera-se vencedor e pede um juiz imparcial e conhecedor

O «boxeur» belga Beerens procurou-nos hoje, a tarde, prestando-nos as seguintes declarações:

No «match» de hontem.. que o juiz considerou empatado, elle foi o vencedor, porque o seu contendor esteve mais de 10 segundos desacordado.

Apezar disso está disposto a lutar hoje novamente.

Pede, porém, um juiz imparcial e conhecedor das regras de Marqueens Bérry, que não admitta rasteiras, cabeçadas, dentadas, etc.

O 1º tenente Augusto de Lima Mendes foi nomeado instructor de equitação do 1º regimento de cavallaria.

Brigam duas emprezas de transporte

A Cantareira e os bondes de S. Gonçalo

Em audiencia de hoje do Dr. Octavio Martins Rodrigues, juiz substituto federal em Nictheroy, a Tramway Rural Fluminense, requereu vistoria na zona privilegiada de seus bondes a vapor em S. Gonçalo.

Pela autora foi apresentado para perito o Dr. Caetano Sylvestre de Almeida e pela ré que é a Companhia Cantareira e Viação Fluminense o Dr. Octavio de Souza Carneiro, e para desempatador o Dr. Adolpho Murtinho.

A vistoria será effectuada no dia 21 á 1 da tarde.

Foi tambem accusada em audiencia a penhora feita em bens da ré na importancia de 100.000$000 para garantia da multa.

A Cantareira offereceu 100 apolices de 1.000$000 cada uma.

Um accordo sanitario denunciado

O Sr. ministro do Interior levou ao conhecimento do Sr. Director Geral da Saude Publica haver o governo da França, segundo lhe informou o ministro do Exterior, denunciado as convenções Internacioaes Sanitarias de 1897 e 1903 e que por motivo de ordem exclusivamente local não adheriu á de 1912.

Não foi suicida mas é ladrão

Os jornaes registraram um caso interessante occorrido ha dias: alguem forneceu as notas de que Olympio das Chagas Leite Filho, havia tentado suicidar-se.

No dia seguinte appareceu o suicida nas redacções affirmando não ter pretendido dar cabo do canastro.

A reportagem fez a rectificação, mas viu nella um plano de Chagas Leite, visto ser elle um typo de má nota e que tem até o vulgo de «Cabinho».

Hontem elle esteve no escriptorio do Dr. Ferreira do Amaral á rua do Ouvidor esquina da da Quitanda.

Daquelle escriptorio desappareceu um guarda-chuva com cabo de ouro.

Foi dada queixa do facto á policia do 1.º districto, que desconfiou de «Cabinho».

Hoje foi elle preso no largo da Cancella e apresentado á delegacia do 1.º districto.

Ali elle confessou ter furtado o guarda-chuva, em questão.

A policia vae apprehender o objecto furtado e processar o larapio.

A Côrte de Appellação e o Instituto de Musica

O Sr. ministro do Interior autorisou o engenheiro de obras de seu ministerio a entregar ao presidente da Côrte de Appellação a chave do edificio da rua Luiz de Camões, onde funccionou o Instituto Nacional de Musica afim de ser ahi installada a Côrte de Appellação.

O PARA'

A primeira mensagem do Sr. Enéas Martins

BELEM, 11 (A. A.)—Retardado. A mensagem dirigida ao Congresso estadual, pelo governador, Dr. Enéas Martins, é extensa e está muito bem redigida. Tratando dos successos de Mazagão, diz que ordenou a reposição do intendente e a abertura de um inquerito para apurar as responsabilidades.

Affirma ter informações menos agradaveis de outros municipios e pede a resolução dos casos de recursos das eleições municipaes, cuja situação obrigou o governo a mandar suspender a entrega dos creditos até ulterior deliberação.

Historia a precaria situação financeira, pelas notas existentes na secretaria da Fazenda, os compromissos a satisfazer, da administração anterior, até 30 de junho de 1912, montam a 6.961:457$908, devendo attingir até o fim do exercicio a 9.000 contos.

Fala da situação angustiosa do funccionalismo e da Força Publica que soffreram heroicamente pela falta de pontualidade de pagamento, pelo Thesouro, cujas rendas acham-se diminuidas devido ao preço desfavoravel do producto do Estado.

Pede exame da possibilidade duma conversão da divida consolidada, para allivio das responsabilidades annuaes. Pensa em diminuir a taxa cobrada sobre a borracha bem preparada, pedindo ao menos cuidado, uma compensação sem o augmento da taxa respectiva.

Está examinando a conveniencia da decretação de um regulamento do imposto territorial, afim de tornal-o mais suave e proveitoso e tambem cogita de alliviar o orçamento do onus da Estrada de Ferro de Bragança, amparando o seu pessoal tornando esse proprio estadual, antes uma utilidade, uma fonte de rendas para o Estado que aquillo que elle é, de facto.

Presentemente, lembra a conveniencia de ser estabelecida uma taxa sobre o consumo da aguardente e das bebidas alcoolicas; diz que em todos os paizes civilisados é uma verba valiosa da receita publica, Tal medida busca compensar com avisada applicação do seu producto os males de quasi impossivel erradiação, por aquelles productos causados.

Acha a situação critica e assustadora, mas não capaz de desanimar, pois só demanda os sacrificios de todos.

Por outro lado, diz, a situação economica reclama outras medidas e attenções, sendo indispensaveis medidas que acudam ao presente, regularizem e defendam o futuro.

Aconselha a cultura intensiva da «hevea» nas zonas apropriadas, facilitando o transporte e a defeza da saude e vida dos trabalhadores, promovendo-se para isso com os meios precisos, uma colonisação e navegação. A melhoria da cultura do cacáu e do algodão em larga escala, do arroz e outros productos que já figuraram na exportação paráenses.

Pensa attentamente que o territorio do Amapá pode sera inda e em breve um vasto campo de actividade economica e que mesmo hoje, desperta cobiças e aventuras, Já tendo providenciado para bem conhecer a situação entre o Oyapock e Araguary.

Trata da autonomia ampla dos municipios, como sendo um mal na vida politica e administrativa do Estado, urgindo medidas para evitar as demasias e irregularidades nos municipios.

Pede ao Congresso que permitta assentar sobre outras bases, as relações do governo do Estado com o poder executivo do municipio de Belém e as relações de todos os municipios com o poder que lhes possa, de forma efficaz, deter os passos prejudiciaes ao seu proprio interesse. Cita o exemplo da capital da Republica e de diversos Estados da Federação, demonstrando a utilidade de se pôr á testa dos serviços municipaes, como elo politico de expressão efficiente, um delegado de confiança immediata do governo, junto aos escolhidos pelo povo nas urnas, para defeza e guarda dos interesses immediatos dos municipios.

Pede finalmente o funccionamento do Tribunal de Contas, para o effeito de ficarem estatuidas pelo poder competente, penas a applicar nos casos em que couberem e as medidas precisas para fazer do Tribuntl de Contas uma instituição moralisadora. Finalisa com as seguintes phrases: «Saimos duma longa noite penosa e o alvorecer ainda é conturbado. Que o esforço sincero de todos possa transformar o dia numa realidade feliz».

O Sr. marechal Hermes, telegraphou hoje ao Dr. Campos Salles, felicitando S. Ex. pelo seu anniversario.

A SUCCESSÃO PRESIDENCIAL

Quem será o substituto do sr. Salles na Fazenda?

Um alto politico dizia, hoje, confidencialmente a um seu amigo sobre a successão presidencial:

Acha S. Ex, que a ida do Sr. Lauro Muller aos Estados Unidos não é «fita», pois que o titular da pasta do Exterior está disposto a não ser candidato, como já declarou.

Tres agora são os candidatos — accrescentou — Rodrigues Alves, Francisco Salles e Pinheiro Machado.

O diabo é o Rodrigues Alves, não acceitar — lamenta-se. E continua: O Salles já não pode dizer que não é candidato. Aquella entrevista do Ribeiro Junqueira «desmascarou» as baterias...

E segundo o Ribeiro Junqueira, é candidato de Minas, do Mario e do Seabra. Com mais algum apoio está ali está vencendo.

Caso elle deixe a pasta no dia 28 do corrente para se desincompatibilisar o seu substituto será o Antonio Carlos, que muito se tem distinguido em finanças. Será o caso até de se dizer que «foi melhor a emenda do que o soneto...» R

O Pinheiro não quer, mas os seus amigos, do P. R. C. querem fazer com a presidencia da Republica o que fizeram com a do P. R. C...

Para pegarem Minas, vão então tapial-a com a vice-presidencia que darão ao Bueno Brandão».

E o bonde em que vinha o illustre paredro, chegou á estação da Avenida Rio Branco...

Um protesto artistico contra os Syndicatos de Arte

Ha dias nota-se nas rodas artisticas desta capital um certo descontentamento contra o governo de São Paulo.

Hoje encontramo-nos com um artista expositor da exposição brasileira de S. Paulo, que nos contou o seguinte:

— S. Paulo tem uma verba de 100 contos para a compra de quadros na exposição brasileira que, ainda se acha aberta naquelle Estado.

A este certamen concorreram quasi todos os artistas.

Compras até hoje ainda não foi feita uma só.

Em torno dos 100 contos formou-se um syndicato dispondo dessa verba de accordo com os seus interesses.

Assim, 50 contos parecem ter ido parar ás mãos de um negociante que partirá brevemente para a Europa, á procura daquillo que lá não se vende para nos impingir como bom.

Outra parte da verba foi para adquirir quadros na ruim exposição Pinello.

Como se vê não ha nada de mais anti-patriotico.

Vamo-nos reunir e entregar um protesto ao Centro Paulista que, o encaminhará ao governo de São Paulo.

E' necessario terminar com esses syndicatos que nos envergonham.

O sr. Frontin sairá da Central ?

Sondando os animos ?

No gabinete do sr. ministro da Viação esteve hoje á tarde, em longa conferencia com o dr. Barbosa Gonçalves, o engenheiro Humberto Antunes, sub-director da Estrada de Ferro Central do Brasil.

Nos corredores do ministerio dizia-se que o conde de Frontin tinha incumbido esse engenheiro de sondar ali o que havia a respeito da nomeação do dr. Adel Barreto para sub-director da Estrada.

S. s. está tão alarmado com a substituição intempestiva do seu amigo dr. Dunham que nem quer ouvir da boca ministerial a sentença que já está lavrada: a nomeação do candidato do sr. presidente da Republica.

Estiveram hoje com o Sr. presidente da Republica os Srs. Gomes de Castro, João Murtinho, Simoens da Silva e Hosannah de Oliveira.

As eleições em S. Paulo

Os ultimos resultados

S. PAULO, 13 (A. A.)—Chegaram os resultados de Xiririca, os ultimos que faltavam da eleição pelo primeiro districto, por elles verifica-se a victoria do deputado opposicionista, Dr. Manoel Villaboim, tendo sido derrotado o candidato governista Dr. Victor Ayrosa.

— Garantem que está eleito o deputado opposicionista pelo terceiro districto, Dr. Plinio de Godoy, por maioria de 5 votos, tendo derrotado o candidato governista Dr. José Vicente.

— O eleitorado independente promove para sabbado á noite, uma grande manifestação ao Dr. Carlos Botelho, pela grande votação obtida na eleição para senador.

O Sr. ministro do Interior subiu hoje á tarde para Petropolis de onde descerá amanhã.

Um caso a registrar

O Sr. Alvaro Pons, no sabbado ultimo, viajando num bonde do Cattete, foi roubado numa rica carteira contendo 225 mil réis.

O Sr. Pons, vendo a inutilidade da policia, não deu queixa do roubo soffrido e consolou-se com a sorte.

Ficou, porém, admiradissimo quando, na sua residencia, recebeu um aviso do encarregado da secção dos Correios na rua do Cattete n. 267 para comparecer ali afim de lhe ser entregue a carteira.

Como teria sido isso?

Eo Sr. Pons foi á agencia do Correio, sabendo então que a sua carteira apparecera numa caixa de collecta de cartas. O ladrão, depois de tirar o dinheiro da carteira, metteu-a na caixa de collecta, embrulhada num papel.

O estafeta de nome Bernardino Soares ao recolher a correspondencia encontrou a carteira e entregou-a ao seu chefe que, abrindo-a para descobrir a quem pertencia, encontrou uns cartões do Sr. Pons.

Por isso viseu-o afim de lhe entregar a carteira.

O procedimento dos dous empregados é digno de registro e de louvores.

A Convenção Sanitaria entre a Italia e a Argentina

BUENOS AIRES, 13 (A.A.) — O Sr. Victorino de la Plaza, vice-presidente da Republica em exercicio, indicou aos Srs. Ernesto Bosch, ministro do Exterior e general Fraga, presidente da Camara dos Deputados, a conveniencia de ser approvada a Convenção Sanitaria, assignada com a Italia, pois que o prazo marcado para a sua ratificação, termina na proxima segunda-feira.

O assucar subiu mais

Os negocios para o assucar branco crystal foram hoje feitos aos preços de 420 e 430 réis; o crystal amarello aos de 320 e 330 réis e os mascavos, o bom a 210 réis e o velho a 160 réis.

As vendas do dia sommaram 3400 saccos, entre as diversas qualidades.

O mercado fechou muito firme.

As reportagens de accaso

AINDA O ESTADO DO RIO

— Cá por mim, dizia-nos, á tarde, no vestibulo do «Paiz» um ex-paredro da politica fluminense — cá por mim, prefiro o mais apagado ostracismo, a mais amarga-rada obscuridade, á mais ceductora opposição. Quando o Nilo fez difundir aquella celebre circular, eu disse a meus amigos: é melhor vocês ficarem onde estão; aquillo é canto de sereia! Mas, politicos incorrigiveis, elles puzeram a alma á larga e tomaram logar na barquinha. Logo no primeiro momento começaram a ser punidos: eram arranhões e empurrões daqui, indirectas dalli, desfeitas dacolá. Alguns, desilludidos, desembarcaram a tempo; outros, porém, lá se foram e sabe Deus o que não estão passando em alto mar. O Henrique Borges, por exemplo, já enjoou. Mas o caso mais interessante e digno de piedade é o do Julio dos Santos: primeiro o Sergio Pitta fez aquella fita de resignação em seu favor; agora a junta de Cantagallo demorou o Julio, apurando em seu logar o Sergio; mas o Lemgruber, que foi diplomado pelo mesmo districto, contestou o diploma do Sergio, recusando as actas de Monte Verde por terem chegado á junta desacompanhadas das respectivas authenticas!...

Emquanto o ex-paredro tomava folego, arriscámos a pergunta:

—Mas afinal o homem foi ou não foi eleito?

— Mas isso não se pergunta.

— Que é que querem então?

— Humilhal-o, aborrecel-o, espezinhal-o, alijal-o em summa, ou inutilizal-o, e é por essas e outras que eu prefiro o pão negro do ostracismo...

* * *

Os profissionaes do humorismo não sabem o que têm perdido não indo assistir ás sessões do Tribunal de Relação, em Nictheroy. As cerdidões, os officios e mais papeis officiaes que têm vindo do interior, com affirmações e desmentidos de juizados e tabellionatos, são a mais lamentavel exposição do que a respeito de escrupulos e de dignidade vae por aquelle mundo official do territorio fluminense.

Ainda hontem deu-se ali um caso interessante:

O Sr. Dr. Mario Vianna — já se vê com a maior boa-fé — lia um attestado de obito da esposa de um eleitor, quando este se levantou mais que depressa para protestar que não, que não estava viuvo e que sua respeitavel cara-metade passava bem, muito obrigado.

O mais curioso, porém, é que estas cousas são commentadas largamente na Avenida, como assumpto desopilante, mesmo entre a gente do governo...

Ainda o cambio

O Banco do Brasil repetiu hoje a taxa que affixara hontem com surpresa geral, isto é, 16 3/16.

Os Bancos estrangeiros, porém, que affixaram hontem a de 16 1/8, melhoraram hoje a taxa, affixando a de 16 5/32 e sacando francamente a 16 13/64.

Emquanto o Banco do Brasil pagava a libra a 14$826, os Bancos estrangeiros vendiam-na a 14$855 e sacavam a 14$812.

A Bulgaria annuncia que os turcos até agora só têm soffrido derrotas

PARIS, 13 (Do correspondente) — O governo bulgaro communicou officialmente á imprensa que os telegrammas officiosos de Constantinopla annunciando que o exercito turco tem sido vencedor em toda a parte, não exprimem a verdade.

O estado-maior bulgaro informa que até agora não se realisou nenhuma tentativa de desembarque por parte dos turcos, em territorio occupado pelo exercito bulgaro, excepto em Podima e Tcherkeni, onde foram repellidos com grandes perdas.

Nas linhas de Tchatdalja nenhuma batalha se feriu até agora.

Sómente na peninsula de Gallipoli se travou a batalha de Bulair, que terminou com a tomada da cidade. Os turcos perderam ahi 1.500 homens entre mortos e feridos.

A nova rua Engenheiro Rocha Fragoso

Por decreto de hoje o Sr. prefeito deu o nome de rua Engenheiro Rocha Fragoso á nova rua aberta em Villa Isabel, entre o boulevard 28 de Setembro e a rua Theodoro da Silva.

Um julgamento em S. Paulo

S. PAULO, 13 (A.A.) — O segundo delegado auxiliar, actualmente em Itatiba, telegraphou ao secretario da Justiça, communicando-lhe que o Jury julgou Florencio Muniz e Felicio Martins, indos assassinos do infeliz moço Lucilio Garrido. O julgamento terminou hoje, ás 5 horas da manhã, sem incidente algum.

Ambos os accusados foram absolvidos por unanimidade de votos.

O Conselho vae indo...

O Conselho Municipal approvou hoje os pareceres archivando o requerimento de Amadeu Fajardo e contando tempo ao 3º official da secretaria do Conselho, José Francisco Baptista.

O projecto, isentando de imposto os predios em que funcciona o dispensario S. Vicente de Paulo foi rejeitado porque o Sr. Raboeira julgou-o desnecessario em vista da lei n. 1224 de 1908, que já o isentára desse pagamento.

E assim, dentro de um quarto de hora, os Srs. edis se desobrigaram por hoje dos seus altos compromissos.

O JURY

Hoje foi julgado e condemnado a 6 annos de prisão Antonio Marques da Silva, por ter no dia 11 de dezembro de 1911 pelas 11 e meia horas da manhã, na rua do Rocha, desfechado diversos tiros de revólver, contra Candido José da Vera Cruz, produzindo-lhe lezões que por sua natureza e séde, foram causa da sua morte.

O réo appellou dessa sentença para a Côrte de Appellação.

CA' E LA'...

Na Argentina tambem ha "Antonios Bastos"

BUENOS AIRES, 13 (A. A)---Continuando interrompidas as sessões do congresso, por falta de numero, visto estar ainda ausente desta capital, a maioria dos senadores e deputados, o jornal "La Argentina", commenta o facto, e aconselha que, para o futuro, nas entrevistas que, os jornaes ordinariamente costumam publicar por occasião das eleições, entre as perguntas que os reporters dirigem aos candidatos, seja incluida tambem a seguinte: "O Sr. se fôr eleito comparecerá ás sessões do parlamento, ou viverá passeando ?"

A 6ª região militar

Não embarcou ainda hoje para o Norte o Sr. general Carneiro da Fontoura, que vae exercer o cargo de inspector da 6ª região militar.

O Piauhy despovoa-se

THEREZINA, 13 (A.A.)--- Seguiram para essa capital, o coronel Paz e sua senhora; o telegraphista Gervasio Brito e Sr. Mario Bento, a senhora Cotinha Mendes e seus filhos. Embarques muito concorridos, esteve presente o Dr. Miguel Rosa governador do Estado, que foi despedir-se do coronel Paz.

Não se reuniu hoje, como estava marcado, a commissão inspectora dos estabelecimentos de alienados, por não ter comparecido o Dr. Fabio de Azevedo Sodré, medico do Hospital Nacional e que devia depôr hoje, conforme solicitara a commissão que se deve reunir de novo, depois de amanhã.

A viagem do Sr. ministro do Exterior

Intervistado em Petropolis, pelo correspondente d'A NOITE o Sr. Dr. Lauro Muller explicou a rasão de sua projectada viagem aos Estados Unidos — retribuir a visita do Sr. Elihu Rooth, retribuição esta que se impõe, como nos assegurou o Sr. Lauro Muller, pelas grandes ligações do Brasil á nação norte-americana, á qual já o saudoso barão do Rio Branco pensava em dar esta alta demonstração.

O Sr. ministro das Relações Exteriores, porém, ainda nada tem assentado quanto ao modo de realisar a sua viagem, sendo simples conjecturas as que os jornaes têm publicado á respeito.

Uma visita ministerial

Em companhia do coronel Silva Pessoa, commandante da Brigada Policial, o Sr. ministro da Justiça fez á tarde uma demorada visita ao novo quartel de cavallaria daquella corporação, a rua Frei Caneca.

Ss. Exs. percorreram todas as dependencias do novo quartel cujas obras estão em via de conclusão, sendo boa a impressão que lhe causou o aduantamento dos trabalhos.

Um auditor de guerra foi preso

Foi mandado recolher-se preso por oito dias, a um dos corpos desta capital, o 1º tenente auditor da guerra, Mario Tiburcio Gomes Carneiro, por ter rasgado na secretaria da Guerra um requerimento ao ministro com cujo despacho não se conformára.

O café continúa a baixar

O mercado do café abriu ainda hoje com baixa.

No mercado do Rio comprava-se o typo 7 de 11$100 a 11$200.

Telegrammas do Havre, Hamburgo e Nova York annunciaram que aquelles mercados abriram e funccionaram com grande baixa. No Havre se registrou a baixa de 1 franco e, em Nova York cerca de meio dollar.

Os negocios realisados aqui foram de pequena monta.

COMMUNICADOS

LOTERIA FEDERAL

Resumo dos premios da Loteria da Capital Federal, plano 282, extrahida hoje:

19954.....			40:000$000
4241.....	2:000$000	7845.....	1:000$000
1326.....	1:000:000	16571.....	1:000$000

Premios de 500$000

12513 1883 616

Premios de 200$000

7788 4802 4741 11392 11922

O BICHO

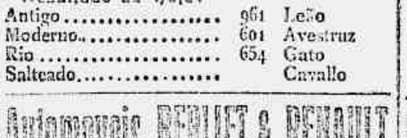

Resultado de hoje:

Antigo.....	961	Leão
Moderno.....	601	Avestruz
Rio.....	654	Gato
Salteado.....		Cavallo

Automoveis BERLIET & RENAULT
Exposição dos ultimos modelos
Antunes dos Santos & C.
Rua 13 de Maio 25

Bexiga, Rins, Prostata, Urethra
A Uroformina cura a insufficiencia renal, as cystites, pyelites, nephrites, pyelo-nephrites, methrites chronicas, catarrho da bexiga, inflamações de prostata. Drog. Giffoni—1º de Março, 17.

BEIJOS E ABRAÇOS
mimosos cigarros em palha seda, á venda nas principaes charutarias.

NA LIQUIDAÇÃO
da Camisaria Gomes
Um terno de brim tussór de linho de 45$ por ..... 25$500
Um terno de casimira ingleza de 75$ por.. 44$000
Um paletot de reps para escriptorio de 45$ por ..... 2$700
Camisas brs. de mousselina ..... 2$300
Camisas bejes de tussor ..... 2$900
Suspensorios Guyot. 1$700
Chapéos de palha fina..... 3$600
Gravatas de seda vegetal $500
Ligas par $300
Lenços de seda a... $600
Suspensorios americanos a..... $300
34 Travessa de S. Francisco 36
Junto aos Fenianos

A TRANSOCEANICA
Empreza de Viagens
Capital Rs..... 200:000$000
Séde Social
Rua da Quitanda 120 1º andar
Telephone 5692 == Caixa do Correio 1715
Rio de Janeiro
—Carta patente 33—

De accordo com os tres finaes (961) da Loteria Federal extraida hoje, foram sorteadas as inscripções da série A (Liberal) 461, série B (Especial) 461, serie C (Senior) 461, Serie D (Popular) 461 e série E (Estações Thermaes) 211.

O Fiscal do Governo
Dr. A. Bessone Corrêa
A DIRECTORIA

Clubs de Moveis Moreira Mesquita
Autorisados pela Carta Patente n. 20 do Ministerio da Fazenda
173, Rua Vasco da Gama, 173
(ANTIGA DA CONCEIÇÃO)
Telephone 1936 Rio de Janeiro
Endereço Teleg.---Mesquita

De accordo com os tres finaes 961 da Loteria Federal extrahida hoje, foi sorteada em todos os sete Clubs a inscripção:

211

Rio de Janeiro, 13 de fevereiro de 1913.
TEIXEIRA DE ANDRADE, fiscal.
MOREIRA MESQUITA

The Berlitz School of Languages
A UNICA ESCOLA autorisada por M. B. Berlitz. — A UNICA ESCOLA em que o methodo Berlitz é rigorosamente applicado.
Corpo docente actual—20 professores.
A Escola conta 400 alumnos, entre os quaes muitas senhoras da melhor sociedade, em numero superior a 100.
A Escola tem mais de 80 cursos das seguintes linguas: inglez, francez, allemão, portuguez, (frequentado por numerosos estrangeiros), italiano, hespanhol e russo.
NÃO CONFUNDIR
110 -- Avenida Rio Branco -- 110
TELEPHONE N. 4.610
Edificio do JORNAL DO BRASIL

VISTAM-SE NA CASA PARIS
50$, 60$ e 70$ Ternos sob medida. Tecidos de pura lã. Rua Uruguayana, 145. Esquina da rua Theophilo Ottoni.

A diarrhéa das crianças.
O LACTEOL cura a maior parte dos casos de diarrhéa infantil. Elle póde ser empregado a titulo hygienico e preventivamente nas amas de leite.

O SAL de VITTEL
Garante o bom funccionamento dos rhins e do figado.

Lampadas economicas
a
1$200
até 50 velas
Companhia Viação, Luz e Força de Minas Geraes
45 QUITANDA 45

Clinica de molestias de senhoras
DO
Dr. Octavio de Andrade
Evita a gravidez por indicação scientifica, sem operação e sem prejudicar o organismo. Cura radical das hemorragias uterinas, corrimentos, suspensão, etc. sem operação e sem dôr. Cons. rua S. José n. 80 de 1 ás 4. Residencia rua Costa Bastos 14. Telephone 5.007. Consultas gratis. Pagamento em prestações.

LOTERIA FEDERAL

200:000$000

DEPOIS DE AMANHÃ

Só jogam 6.000 bilhetes

Extracção pelo systema de URNAS e ESPHERAS

A "Sul America"

Realisando-se no dia 17 do corrente o sorteio de apolices de 10 contos emittidas no systema de amortizações semestraes, vem a Directoria desta Companhia convidar a todos os segurados, corretores e o publico em geral, para assistirem ao referido sorteio, confessando-se desde já agradecida.

Este acto terá logar no seu proprio edificio á Rua do Ouvidor 80 e 82, ás 2 horas da tarde.

A DIRECTORIA

SABAO RUSSO

Maravilhosa essencia preparada por Jayme Paradeda, approvada pela Exma. Junta de Hygiene Publica desta capital. Innumeros certificados de medicos distinctos e de pessoas de todo criterio attestam e proclamam o SABAO RUSSO para curar queimaduras, nevralgias, contusões, dartros, empigens, pannos, caspas, espinhas, dores rheumaticas dores de cabeça, ferimento, sardas, chagas, rugas, erupções cutaneas e mordeduras de insectos venenosos, etc., etc. A unica e melhor **A ua de toilette**, reunindo em si todas as propriedades mais afamadas. Vende-se em todas as drogarias, pharmacias e lojas de perfumarias. Fabrica e deposito: rua D. Maria, 107, Aldeia Campista. Caixa do Correio, 1244.

MUCUSAN

Grande descoberta do Dr. Freitas

Approvado pela Saude Publica

CURA RADICAL DA

GONORRHÉA

Certa e infallivel

A' venda em todas as pharmacias e drogarias

DEPOSITO: **Casa Standard**

93 OUVIDOR 95

RIO

DELICIOSA BEBIDA

Bilz

Espumante, refrigerante, sem alcool

CARVAO

PARA

COZINHA

DOMESTIC-COAL

O «Domestic-Coal» é um carvão especial para cosinha, muito proprio para casa de familia, facil de accender e de grande duração. Unicos agentes: Francisco Leal & C., rua, Primeiro de Março n. 91 sobrado telephone n. 530, deposito, Avenida do Mangue (Cáes do Porto); entregas a domicilio.

Professora

Diplomada, recentemente chegada de Portugal, onde foi educada, nos melhores collegios, offerece-se para leccionar pian, francez e toda a qualiidade de lavores, do mais antigo ao moderno, todos os trabalhes da arte applicada, coureoplastia, photominiatura, pintura egypcia na, metaloplastia majolica, makeado, pyroscultura, pyrogravura em cartão, velludo frapée, madeira e setim.

Confecciona objectos imitação de trabalhos chinezes. Vae á casa das alumnas. A mesma executa bordados e trabalhos em sua casa, com perfeição e gosto, objectos proprios para brinde. Trata-se á rua General Camara n. 66.

R. M. S. P.

P. S. N. C.

MALA REAL INGLEZA

E

COMPANHIA DO PACIFICO

VANDICK. . . . . 25 de fev.
ORISSA . . . . . 27 » »
ASTURIAS. . . . . 5 de Março

O PAQUETE

DEMERARA

Commandante Gillard

Esperado no dia 14 do corrente sahirá para

Lisboa,
Vigo,
Liverpool

no mesmo dia, ao meio-dia.

O PAQUETE

ARAGUAYA

Commandante Oakey

Esperado de Buenos Aires e escalas no dia 19 do corrente sairá para

Bahia,
Pernambuco,
Madeira,
Lisboa,
Leixões,
Vigo
Cherbourgo e
Southampton

no mesmo dia ao meio dia

A Companhia fornece conducção gratis para bordo aos Srs. passageiros de 3ª classe e suas bagagens, sendo o embarque no cáes dos Mineiros, ás 9 horas.

As encommendas e amostras serão recebidas neste escriptorio até a vespera da sahida dos paquetes.

Para cargas trata-se com o corretor Sr. F. de Sampaio, no escriptorio da Companhia e para passagens e mais informações

E. L. HARRISON

(REPRESENTANTE)

Avenida Central 53 e 55

HOTEL AVENIDA

O maior e mais importante do Brasil. Occupando a melhor situação na

AVENIDA RIO BRANCO

Servido por elevadores electricos. Frequencia annual de 20 mil clientes! Diaria completa a partir de 10$000

End. Teleg. AVENIDA

RIO DE JANEIRO

PALACE HOTEL

(Ex-Grande Hotel)

O mais importante de **CAXAMBU**

ABERTO O ANNO INTEIRO

100 vastissimos quartos rigorosamente limpos, com largas janellas dando para differentes ruas ou para o jardim central do hotel

ROUPARIA TODA DE LINHO

Serviço de porcellana e em Cristofle para quartos e salão de jantar

Illuminação electrica

Campainhas electricas em todo o hotel

Refeições em mesas separadas

Cozinha dirigida por habil e antigo cozinheiro bem conhecido dos «habitués» do **Palace Hotel**

Em frente e muito proximo ao PARQUE DAS AGUAS

Salões nobres de visitas e de jantar, grande salão de bilhar gratis aos hospedes; salão especial de jogos luxuosamente montado

DIARIAS: 7$000 para os quartos com janellas para o jardim do hotel; 8$000 para os que têm janellas para a rua.

SALA DE BANHOS QUENTES E FRIOS

SALA DE DUCHA CIRCULAR E CHUVEIRO

Luvas, leques, bolsas, e meias, tudo em especialidade

CASA CAVANELLAS ⁂ **OUVIDOR, 178**

Leilão de penhores

EM 21 DE FEVEREIRO

L. GONTHIER & C.

Henry & Armando successores

CASA FUNDADA EM 1867

45 - Rua Luiz de Camões - 47

Os srs. mutuarios podem reformar ou resgatar as suas cautelas até a vespera desse dia.

Descoberta util

A Pasta Anti-venerea cura cancro em 3 dias --- Sem dôr --- Granado & Comp.

Faculdade de Medicina do Rio de Janeiro

EDITAL

EXAME DE ADMISSÃO: = Na Secretaria desta Faculdade estará aberta do dia 20 a 25 do corrente mez a inscripção para os exames de admissão aos cursos de medicina, pharmacia, odontologia e obstetricia.

Os candidatos deverão declarar nos respectivos requerimentos qual o curso em que desejam matricular-se e qual o exame de linguas que preferem prestar dentre as que são consideradas facultativas.

O requerimento deve ser acompanhado do recibo que prove haver pago na Thesouraria da Faculdade a respectiva taxa.

Secretaria da Faculdade de Medicina do Rio de Janeiro, 10 de Fevereiro de 1913 -- *Dr. Brito Silva*, Sub-secretario

Companhia Manufactora de Conservas Alimenticias

MEDALHA DE OURO na Exposição Nacional de Hygiene de 1909 e INTERNATIONAL EXIBITION LONDON tambem de 1909, sendo a unica manteiga BRAZILEIRA distinguida com GRANDE PREMIO e MEDALHA DE OURO na Exposição mundial de BRUXELLAS de 1910 e TURIM 1911

33 --- RUA D. MANOEL --- 33

RIO DE JANEIRO

Aviso aos prejudicados pela formiga

A Agencia Fornecedora Forte cida «Schomaker» attende e dá execução a pedidos para a extincção de formigueiros antigos ou modernos, para o que tem pessoal competente. Garante a extinção por completo cobrando-se apenas o formicida empregado.

HOSPICIO N. 29

Quereis almoçar bem?

Boas peixadas e boas bucalhoadas

Bons vinhos **verde, virgens e brancos. Arroz de forno e ostras** todos os dias **almoço e jantar**

SO NO

CAMPESTRE

Completamente reformado

37 RUA DOS OURIVES 37

COLLEGIO FARIA

Praça da Republica

Aulas de Geographia e Historia, **das 7 ás 9 horas da manhã.**

Professor Horacio Maisonnette.

Mensalidade, 10$.

Papeis de casamento

Trata-se de papeis de casamento, civil e religioso, á rua 13 de Maio n. 40, loja.

LOTERIA DE S. PAULO

Garantida pelo governo do Estado

Extracções bi-semanaes

Segunda-feira, 17 do corrente

20:000$000

Bilhetes á venda em todas as casas lotericas.

AVISO

Amorim Costa & C., de Olinda, (Estado de Pernambuco) constando-lhes que alguem procura, de má fé, introduzir no mercado desta praça uma marca de doce «**Abacaxi ao natural**», cujo rotulo é uma imitação total do seu, que já usam ha 9 annos, e acha-se, a seu pedido, legalmente registrado na Republica Argentina e na Junta Commercial do Recife e depositado na Junta Commercial do Districto Federal previnem aos seus innumeros freguezes e consumidores que se acautelem contra tal imitação afim de não serem illudidos em sua boa-fé, comprando, como verdadeiro, um producto contrafeito.

A lei determina que: «**Basta que haja uma imitação para al no rotulo, seja nos dizeres ou seja no conjuncto**» para que a marca possa ser apprehendida e processados, civil e criminalmente, os que a expuzeram á venda.

Em taes condições e estando dispostos a proceder em Juizo, contra quem quer que exponha á venda doce de abacaxi, cuja marca seja uma imitação da sua, fazem publico pelo presente aviso para evitar que, mais tarde, venha alguem allegar ignorancia.

Rio de Janeiro, 20 dezembro de 1912.

Loterias da Capital Federal

Companhia de Loterias Nacionaes do Brasil

AMANHÃ

249--12

20:000$000

Por 3$200

SABBADO, 15 DO CORRENTE

Grande e extraordinaria Loteria Federal

260--1

200:000$000

Esta loteria é composta de 6.000 bilhetes, divididos em inteiros a 11$, quintos a 22$ e quadragesimos a 2$800, inclusive o sello de consumo, e será extrahida pelo systema de urnas e espheras.

Entregam-se desde já as encommendas.

Os pedidos de bilhetes do interior devem ser acompanhados de mais 500 réis para o porte do correio e dirigidos aos agentes geraes Nazareth & C., rua do Ouvidor n. 94. Caixa n. 817. Teleg. LUSVEL.

NÃO COMPREM

roupa para meninos sem fazerem uma visita á

ANTIGA CASA MENDONÇA

que está liquidando 5.000 vestuarios por metade do preço

4 --- RUA GONÇALVES DIAS --- 4

THEATRO RECREIO

Empresa Theatral—Direcção José Loureiro

Companhia Christiano de Souza=Direcção de Antonio Serra

Maestro director da orchestra, F. Barone,

HOJE Duas sessões **HOJE**

A's 7 3|4 e 9 3|4

Grandioso festival em homenagem á victoria artistica alcançada pelo popular

CLUB DOS FENIANOS

Honrado com a sua illustre directoria e distinctos socios.

Unica representação do maior successo na época carnavalesca, em que têm a sua apotheose não só o Club dos Fenianos, mas tambem os Democraticos e os Tenentes do Diabo

P'RA BURRO

Triumpho completo de Brandão (sobrinho) Pepa Ruiz, Carmen Ruiz, Eulinda Barreto, Asdrubal Miranda e toda a companhia.

Preços de cinema. Entradas permanentes. Em ultimos ensaios: a nova revista cuja montagem está sendo cuidada com luxo e deslumbramento--A CAVAÇÃO.

CINEMA THEATRO RIO BRANCO

Empresa William & C.—Avenida Gomes Freire 13 a 21.

Grande Companhia Nacional de operetas, magicas e revistas—Director-ensaiador, actor Brandão—Maestro-regente, Paulino do Sacramento

HOJE HOJE

Quinta-feira, 13 de fevereiro de 1913

3 sessões 3--A's 7,30,9 e 10.30--

Successo garantido. Graça sem immoralidade.

17ª 18ª e 19ª representações da opereta em tres actos, adaptação de EDUARDO RIVAS, musica de ZICHUR, OFFENBACH e VARNEY.

O Rei Troloió

Os principaes papeis por Cinira Polonio, Campos e Colás.

Rigorosa «mise en-scène» do popularissimo actor Brandão.

AVISO—A empreza William & C., tendo de fazer melhoramentos no seu theatro, resolveu dar uma série de espectaculos em Nictheroy no Cinema Rio, estreando segunda-feira, 17 do corrente.

THEATRO MUNICIPAL

Companhia nacional. Empreza subvencionada

EDUARDO VICTORINO

Segunda temporada official

Inauguração em 15 de fevereiro Com a peça em tres actos, original de Baptista Coelho

Sem vontade

Encerra-se amanhã a assignatura que está aberta no «Jornal do Brasil» para oito récitas, em que serão representadas oito peças differentes, sete das quaes absolutamente novas.

Preços—Frizas, 30$; camarotes de 1ª ordem, 30$; ditos de 2ª, 20$; poltronas, 5$; balcões de 1ª e 2ª filas, 4$; ditos de outras filas, 3$; galerias de 1ª e 2ª filas, 2$; ditas de outras filas, 1$500.

Os assignantes têm 10 % de abatimento.

CINEMA-THEATRO S. JOSE'

Praça Tiradentes, 3 -- Empreza PASCHOAL SEGRETO

Companhia nacional de operetas, comedias, vaudevilles, burletas, magicas e revistas—Direcção scenica do actor Domingos Braga—Maestro director da orchestra, José Nunes.

A mais completa victoria do theatro popular!

HOJE - Quinta-feira, 13 de fevereiro - HOJE

EXTRAORDINARIO SUCCESSO!

A's 7, ás 8 3|4 e ás 10 1|2 da noite -- Ultimas representações—76ª, 77ª e 78ª representações da engraçadissima revista carnavalesca, em tres actos, quatro quadros e uma apotheose

DENGO, DENGO!

Os Democraticos, os Fenianos, os Tenentes, o Ameno Resedá, a Flor do Abacate, o Recreio das Flores, Momo, Alfredo Silva.

A apuração total teve logar hontem, ás 2 horas da tarde, com o seguinte resultado: Fenianos, vencedor, 26.553; Democraticos, 20.164; Tenentes, 7.432; Ameno Resedá, vencedor, 19.966; Recreio das Flores, 10.564; Flor do Abacate, 10.482.

Os espectaculos começam sempre por um programma cinematographico, com films novos e variados.

Amanhã—Grandioso festival dedicado ao Club dos Fenianos, vencedor do concurso carnavalesco—DENGO, DENGO!

A seguir—A VIUVA DA ALEGRIA, parodia á celebre VIUVA ALEGRE.

THEATRO S. PEDRO

EMPREZA THEATRAL -- Direcção — JOSE' LOUREIRO

Espectaculos por sessões

HOJE A's 7 3|4 e 9 3|4 **HOJE**

Duas horas de francas gargalhadas! Triumpho absoluto do genero livre!

Genero livre

A VIRTUOSA...

Genero livre

A's 7 3|4 e 9 3|4 PREÇOS DE CINEMA

Amanhã e todas as noites — A VIRTUOSA...

A seguir - A opereta de costumes portuguezes, original do Dr. Mario Monteiro, musica de Felip e Duarte -- AMORES DE TRICANA.

PALACE THEATRE

(South American Tour)

HOJE Quinta-feira, 13 de fevereiro **HOJE**

A's 9 horas em ponto

GRANDIOSO ESPECTACULO!

O SALTO DA MORTE -- Pelo non-plus ultra artista Edmondo Caroli

ALFREDO AND RIGOLETTO --Cyclistes acrobatiques.

LA RE DE SADE, l'enfant gatée du Palace.

THE GREAT CAROLI — L'homme á la peau d'acier.

LINETTE DOLMET — Chanteuse á voix, etc., etc.

Amanhã, sexta-feira, 14 de fevereiro--Tres importantes estréas: Tox and Fymbo, acrobatas excentricos; Mr. Alfonso, jongleur antipodiste; Luce Dark, chanteuse á diction. «Rentrée» de Mlle. MILLEFLEUR, chanteuse excentrique.

PREÇOS DO COSTUME

THEATRO APOLLO

Empreza Theatral Fluminense — Direcção José Loureiro

HOJE ⁂ HOJE

A's 7 3|4 e 9 3|4

—Espectaculos por sessões—

Unico successo da actualidade da revista em tres actos, novo quadros e tres apotheoses

AGULHAS E ALFINETES

Grande triumpho dos artistas Olympio Nogueira, E. Vieira, Zazá, Salles Ribeiro, Elvira Mendes, Raul Soares, Julia Martins e de toda a companhia.

«Mise-en-scène» de Rego Barros. Direcção musical do maestro Capitani. A revista AGULHAS E ALFINETES é a revista portugueza de maior successo de quantas têm subido á scena no Rio de Janeiro.

Amanhã, AGULHAS E ALFINETES.

A seguir—RIO LISBOA.